Reisen Hausstätter

Sommerreisen

Reise-katalog 2019

Besenheide
Blume des Jahres 2019

SOMMER-REISEPROGRAMM 2019 von Stefan und Josef Hausstätter

Wer Veränderungen erleben will muss reisen

Liebe Reisegäste,

die Saison 2018 war wunderschön. Wir bieten Ihnen wieder neue vielfältige Reiseziele für das Jahr 2019 an. Zuerst bedanken wir uns für Ihre jahrelange Treue, den Weiterempfehlungen, für Ihr Vertrauen und für Ihre Freundlichkeit und Aufgeschlossenheit gegenüber den Mitreisenden, welche jede Reise zu einem harmonischen Erlebnis werden ließ.
Wir wünschen Ihnen viel Spaß beim Entdecken unserer Reiseangebote für die neue Saison 2019.

VORTEILE: Zu den Hotels besteht ein direkter Kontakt; es sind ausgewählte Häuser in günstiger Lage mit einem guten Preis-Leistungsverhältnis. Unser Bestreben ist es, die Reisen auf hohem Niveau zu halten. Für Wünsche, Anregungen, aber auch für berechtigte Kritik sind wir stets dankbar.

WICHTIG: Regelmäßige Pausen (ca. alle 2–3 Stunden) sorgen dafür, dass Sie nicht zu lange im Bus sitzen müssen und die Pause ausreichend für eine Zigarettenlänge ist. An dieser Stelle möchten wir uns für das Verständnis bei den Rauchern bedanken.

WISSENSWERTES: Moderne Reisebusse der neuen Generation. Die Busse verfügen über eine computergesteuerte Klimaanlage, die die Bordtemperatur konstant hält. Eine nach unten versetzte Toilette mit Waschgelegenheit (keine Benutzung im Winter) gehört ebenso dazu wie Ihr Schlafsessel (mit Fußstützen), der verstellbar und zur Gangseite ausziehbar ist. Für durstige Gäste halten wir in unserer Bordbar gekühlte Getränke bereit. Auf einigen Reisen, bei denen es angebracht ist, servieren wir Ihnen während der Pause von unserer Bordküche heiße Getränke, wie z. B. Kaffee.

BUCHUNGEN: Schon bei Ihrer Buchung (telefonisch, schriftlich, persönlich oder auch mit E-Mail) bekommen Sie sofort Ihren Sitzplatz zugesagt. Dieser bleibt auf der Reise fest. Die Sitzplätze werden in der Reihenfolge der Anmeldungen vergeben. Wer zuerst bucht, hat die größte Auswahl.

UNSERE ABFAHRTSORTE:
Ostermünchen – Grafing – Ebersberg – Kirchseeon – Zorneding – Baldham-Vaterstetten – München Omnibusbahnhof (ZOB) – München Audi Dome und zum Teil nach Vereinbarung

Unsere Bürozeiten: Montag bis Freitag 8:30 Uhr – 12:00 Uhr

So erreichen Sie uns: Telefon 08067 88 36 66 Fax 08067 88 36 67 oder
E-Mail: reisen.hausstaetter@t-online.de

Reisen Hausstätter • Oberrainer Feld 28 • 83104 Ostermünchen

WIR HABEN UNS ENTSCHLOSSEN, DEM REISEPROGRAMM KEINE KARTE MIT WEIHNACHTS- UND NEUJAHRSGRÜSSEN BEIZULEGEN, DAFÜR ÜBERREICHEN WIR EINER SOZIALEN EINRICHTUNG EINE SPENDE. VIELEN DANK FÜR IHR VERSTÄNDNIS.

Reisetermine 2019 – auf einen Blick

Monat	Tage	Ziel	Nr.	Seite
März				
02.03. – 04.03.	3	Karneval in Venedig	201	4
02.03. – 06.03.	5	Zitronenfest in Menton	202	5
08.03. – 14.03.	7	Barcelona	203	6
17.03. – 24.03.	8	Abano	204	7
24.03. – 31.03.	8	Abano	210	7
April				
03.04. – 07.04.	5	Lago Maggiore	205	8
04.04. – 07.04..	4	Wachau mit Marillenblüte	246	9
NEU! 11.04. – 14.04.	4	Tulpenblüte in Holland	211	10
17.04. – 21.04.	5	Florenz	208	11
NEU! 17.04. – 25.04.	9	St. Petersburg und Tallinn	274	12
24.04. – 28.04.	5	Prag	108	13
Mai				
03.05. – 09.05.	7	Sorrent - Capri - Amalfi	213	14
15.05. – 19.05.	5	Quedlinburg	214	15
22.05. – 26.05.	5	Istrien	216	16
28.05.	1	Spargelessen	218	17
29.05.	1	Spargelessen	220	17
Juni				
01.06. – 09.06.	9	Sardinien - Korsika	221	18
05.06. – 09.06.	5	Wandern in Osttirol	267	19
15.06. – 23.06.	9	Apulien	240	20
NEU! 26.06. – 30.06.	5	Emilia Romagna	256	21
26.06. – 03.07.	8	Polen	215	22
Juli				
02.07. – 07.07.	6	Lavendelblüte Südfrankr.	224	23
03.07. – 06.07.	4	Gardasee mit Verona	223	24
09.07. – 14.07.	6	Hansestädte u. Altes Land	268	25
NEU! 10.07. – 21.07.	12	Baltische Schätze und Skandinavien	225	26
16.07. – 21.07.	6	Normandie und Bretagne	227	27
17.07. – 21.07.	5	Slowenische Schätze und Museumszug	269	28
25.07. – 28.07.	4	Zermatt - Glacier-Express	228	29
August				
02.08. – 04.08.	3	Seefestspiele Mörbisch und St. Margarethen	229	29
NEU! 05.08. – 11.08.	7	Mittelengland	273	30
07.08. – 08.08.	2	Bregenzer Festspiele	264	31
13.08.	1	Bregenzer Festspiele	230	31
NEU! 28.08. – 01.09.	5	Niedersachsen	206	32
September				
05.09. – 08.09.	4	Schweiz-Grindelwald	260	33
12.09. – 15.09.	4	Rhein-Mosel	266	34
NEU! 18.09. – 22.09.	5	Wandern Slowenien-Bled	271	35
24.09. – 29.09.	6	Rom	234	36
28.09. – 02.10.	5	Steiermark Programm Neu	238	37

Monat	Tage	Ziel	Nr.	Seite
Oktober				
06.10. – 10.10.	5	Wandern Brixen Programm Neu	235	38
08.10. – 12.10.	5	Riesengebirge	241	39
09.10. – 13.10.	5	Riviera di Levante	242	40
12.10. – 16.10.	5	Ungarn-Budapest und die Puszta	233	41
16.10.	1	Saisonabschlussfahrt	247	41
19.10. – 23.10.	5	Elsass-Schwarzwald	245	42
23.10. – 26.10.	4	Wien-Linz mit Schiff	272	42 NEU!
27.10. – 03.11.	8	Abano	248	7
November				
03.11. – 10.11.	8	Abano	250	7
27.11.	1	Advent Kuchlbauerturm	400	43
28.11. – 01.12.	4	Advent Steiermark	401	43
29.11. – 01.12.	3	Advent am Wolfgangsee	402	44
Dezember				
06.12.	1	Advent Birkenheide	411	44
06.12. – 08.12.	3	Advent in den Bergen	405	45
07.12.	1	Advent Nördlingen-Dinkelsbühl	414	45 NEU!
14.12.	1	Advent Schloss Tüßling	404	46
14.12. – 15.12.	2	Advent Abtenau mit Adventsingen i. Berchtesg.	413	46
19.12. – 21.12.	3	Advent Großarl	407	47
20.12. – 22.12.	3	Advent in Prag	415	47
21.12.	1	Advent in Rattenberg	406	48
Silvesterreisen				
31.12. – 02.01.	3	Silvester in Linz	502	49
31.12. – 01.01.	2	Silvester in Passau	503	49
31.12. – 01.01.	2	Silvester Bodensee-Lindau	504	49
Wanderreisen				
05.06. – 09.06.	5	Wandern in Osttirol	267	19
18.09. – 22.09.	5	Wandern Slowenien-Bled	271	35
06.10. – 10.10.	5	Wandern Brixen	235	38
Kur- und Wellnessreisen				
17.03. – 24.03.	8	Abano	204	7
24.03. – 31.03.	8	Abano	210	7
27.10. – 03.11.	8	Abano	248	7
03.11. – 10.11.	8	Abano	250	7
Musik- und Kulturreisen				
03.07. – 06.07.	4	Gardasee mit Verona	223	24
02.08. – 04.08.	3	Seefestspiele Mörbisch und St. Margarethen	229	29
07.08. – 08.08.	2	Bregenzer Festspiele	264	31
13.08.	1	Bregenzer Festspiele	230	31

Auch unsere beliebten **Radsportreisen** werden 2019 wieder durchgeführt. Übersicht auf Seite 50

Fordern Sie den Wintersport- und Radreisekatalog an, oder besuchen Sie uns auf www.reisen-hausstaetter.de

Vorgesehene Reiseziele im Winter 2019/2020:

Italien:	Cavalese, Grödnertal, Madonna di Campiglio, Livigno
Schweiz:	Davos, St. Moritz-Oberengadin
Österreich:	Arlberg-Montafon, Serfaus-Fis-Ladis, Schladming-Hinterstoder, Bad Gastein, Bad Kleinkirchheim

ITALIEN

Karneval in Venedig

das schönste Maskenfest der Welt

Venedig: Die Königin der Meere. Mit 411 Brücken, 118 Inseln und 150 Kanälen ist Venedig ein gut durchdachtes Labyrinth aus Wasser und Stein. Bummeln Sie durch Gassen, große und kleine Plätze, schöne Kirchen und eindrucksvolle Paläste, lassen Sie sich verzaubern von dem venezianischen Flair. Venedig ist immer ein romantischer Traum.

1. Tag: Die Anreise in Richtung Innsbruck, Brenner (Kaffeepause), über Bozen, Trient durch das Tal der Brenta über Padua nach Abano zum Hotel mit Thermalschwimmbad.

2. Tag: Nach dem Frühstück Fahrt nach Venedig. Karneval in Venedig, die Zeit der reich verzierten Masken, der fantasievollen Kostüme und der traditionellen Feste. Zahlreiche Künstler, Pantomimen, Schauspieler, Liedermacher und Tänzer verleihen dem venezianischen Karneval ein besonderes Flair. Der ganze Tag steht Ihnen in Venedig zur freien Verfügung. Lassen Sie sich einfach von dem bunten Treiben mitreißen.

Rückfahrt nach Abano gegen 17:00 Uhr. Sie haben noch die Gelegenheit das Thermalschwimmbad aufzusuchen. Abendessen im Rahmen der Halbpension.

3. Tag: Die Rückreise auf der Autobahn Verona, Brixen (Mittagspause) über den Brenner nach München.

Termin: 2.3. – 4.3.2019 **Reise Nr. 201**

Leistungen:

- Fahrt im modernen Reisebus
- Die Übernachtungen (Zimmer DU/WC) mit HP
- Hotel mit Thermalschwimmbad

Reisepreis pro Person: **€ 195,–**
Einzelzimmerzuschlag € 30,–

Raus aus dem Alltag mit Reisen Hausstätter

Jetzt gleich buchen oder einen Gutschein schenken

Montag bis Freitag 8:30 Uhr – 12:00 Uhr, Telefon 08067 88 36 66 oder
Fax 08067 88 36 67, E-Mail: reisen.hausstaetter@t-online.de

Reisen Hausstätter

Zitronenfest in Menton

spektakuläres Volksfest

FRANKREICH

Die Riviera und die Coté d'Azur ist so klimabegünstigt, dass dort schon Frühling ist, wenn im rauheren Norden noch Nachtfrost herrscht. Das Zitronenfest der Coté d'Azur findet jedes Jahr unter einem anderen Motto statt.
Ein weltweit einzigartiges Ereignis, das im Frühling hunderttausende in seinen Bann zieht.
Ausschließlich aus Zitrusfrüchten bestehende Motive ruhen in den Biovés-Gärten auf Blumenteppichen, riesige Umzüge mit über 300 Mitwirkenden bewegen sich am Meer entlang. Das Fest wird vom internationalen Orchideenfestival begleitet.

1. Tag: Die Anreise erfolgt über die Brenner-Autobahn, Verona – Cremona – Genua nach Imperia zu unserem Hotel.

2. Tag: Nach dem Frühstück fahren wir nach Menton. Gäste aus aller Welt besuchen jedes Jahr den Küstenort Menton an der französischen Riviera, um das legendäre Zitronenfest zu bestaunen. Am Vormittag besuchen wir die Biovés-Gärten mit den Skulpturen aus Zitrusfrüchten. Am Nachmittag sehen Sie den großen Festwagen-Korso. Hier kommt Karnevalstimmung auf, da die mit Zitrusfrüchten geschmückten Festwagen beim „Korso der goldenen Früchte" an der Uferpromenade entlang fahren und von kostümierten Musikanten, wirbelnden Tänzern und Trommlern begleitet werden. Rückfahrt zum Hotel.

3. Tag: Heute besuchen wir mit Führung das Fürstentum Monaco. Sie sehen das fürstliche Schloss und das Spielcasino. Am Nachmittag fahren wir entlang der Riviera über Bordighera nach San Remo. Die Altstadt mit ihren zahlreichen Treppen und malerischen Gassen lädt zu einem Besuch ein (Kaffeepause). Rückfahrt zum Hotel.

4. Tag: Nach dem Frühstück geht unsere Fahrt entlang an der schönen Küste auf der Moyenne Corniche mit unvergesslichem Panoramablick nach Saint-Paul-de-Venece, einem in der Provence meistbesuchten, malerisch auf einem Hügel gelegenen Städtchen. Anschließend Fahrt nach Nizza (Stadtrundfahrt und Mittagspause). Am Nachmittag besuchen wir an der Riviera das mittelalterliche Vorzeigestädtchen Taggia (Kaffeepause und Besuch einer Ölmühle). Die Rückfahrt zum Hotel auf der Küstenstraße entlang nach Imperia.

5. Tag: Nach dem Frühstück geht die Rückreise über Mailand, Lugano, über den San Bernardino-Pass, Chur, Lindau nach München.

Termin: 2.3. – 6.3.2019 **Reise Nr. 202**

Leistungen:

- Fahrt im modernen Reisebus
- Die Übernachtungen (Zimmer DU/WC) mit HP
- 3-Tagesführung Coté d'Azur

Reisepreis pro Person: **€ 398,–**
Einzelzimmerzuschlag € 110,–

SPANIEN Barcelona

Die Katalanische Hauptstadt und das Umland mit der Frühlingsblüte. Erleben Sie wunderbare historische Bauwerke, umgeben von moderner Architektur.

Barcelona wird Sie begeistern. Neben der Gotik, die ein Unesco Welterbe darstellt, prägt der katalanische Jugendstil (nicht nur die Bauten von Gaudi) das Stadtbild.

1. Tag: Die Anreise über Landsberg, Memmingen, Weingarten (Aufenthalt), zur Fähre Meersburg-Konstanz. Weiterfahrt auf der Autobahn Zürich (Mittagspause), Bern, Genf (Kaffeepause), durch das landschaftlich reizvolle Savoyen nach Lyon zu unserer Zwischenübernachtung.

2. Tag: Nach dem Frühstück Fahrt auf der Autobahn durch das Rhonetal über Valence, Orange nach Nimes (Aufenthalt). Am Nachmittag die Anreise nach Barcelona. Bei angenehmer Frühlingstemperatur und Frühlingsblüte geht es über Montpellier, Perpignon, Girona zu unserem 4*Hotel an der Costa Brava nach Santa Susanna (4 x Übernachtung).

3. Tag: Nach dem Frühstück besichtigen wir mit Führung Barcelona, die Hauptstadt Kataloniens. Die wichtigsten Sehenswürdigkeiten sind: Barri Gotic mit der Kathedrale, Rambles, die beliebteste Flanierstraße, Templo de la Sagrada Familia, das Gotteshaus nach Plänen von Antonio Gaudi, Palaca de Catalunga, einer der größten und schönsten Plätze Europas. Am Nachmittag steht uns Zeit zur Verfügung, um auf eigene Erkundung zu gehen.

4. Tag: Heute fahren wir nach Girona, und lernen bei einer Stadtführung die wichtigsten Sehenswürdigkeiten (Altstadt mit Kathedrale) kennen. Anschließend die Fahrt nach Figueres. Das schon von weitem erkennbare „Dali-Museum", eine Plexiglaskuppel, die das einstige Stadttheater krönt, ist eine der bedeutendsten Sehenswürdigkeiten in ganz Katalonien. Nach einem Spaziergang in der Innenstadt fahren wir an der Costa Brava (wilde Küste) entlang zurück nach Barcelona. Die sehenswerte Landschaft mit dem von der Touristik eindeutig bevorzugtem und am besten erschlossenem Teil der Costa Brava. Abendessen im Rahmen der Halbpension.

5. Tag: Der heutige Ausflug führt uns nach Montserrat zum Besuch des im 11. Jhd. gegründeten Benediktinerklosters. In der Apsis wird die aus dem 11. Jhd. stammende schwarze Madonna aufbewahrt. Zur Mittagspause besuchen wir eine Weinkellerei mit Führung in deutscher Sprache mit Verkostung und einer Schinkenprobe.
Anschließend Rückfahrt entlang der Costa Brava (Kaffeepause) zu unserem Hotel. Abendessen im Rahmen der Halbpension.

6. Tag: Nach einem gemütlichen Frühstück haben wir noch Zeit für einen Marktbesuch. Um die Mittagszeit gehen wir an Bord unseres Schiffes nach Genua. Abendessen und Frühstück an Bord.

7. Tag: Nach dem Ausschiffen in Genua, die Rückreise über Mailand, St. Bernardino, Chur, Lindau nach München. Ankunft ca. 19:00 Uhr.

Termin: 08.03. – 14.03.2019 **Reise Nr. 203**

Leistungen:

- Fahrt im modernen Reisebus
- Die Übernachtungen (Zimmer DU/WC) mit HP
- Alle Rundfahrten mit Führungen
- Wein- und Schinkenverkostung
- Die Fährüberfahrten in Doppelkabine innen

Reisepreis pro Person: **€ 695,–**

Einzelzimmerzuschlag	€ 124,–
Zuschlag f. Einzelkabine außen	€ 42,–
Zuschlag f. Einzelkabine innen	€ 15,–
Zuschlag f. Doppelkabine außen	€ 15,– p.P.

Abano-Therme

ITALIEN

Der Kurort

Im Herzen der oberitalienischen Region Venetien, südwestlich von Padua und unweit von Venedig, inmitten des sanften Grüns der Euganeischen Hügel, liegt einer der ältesten und bedeutendsten Thermalkurorte Europas – Abano Therme. Eleganz und Ruhm verdankt die Stadt den Römern, als um die natürlichen Seen Villen und die Thermen errichtet wurden. Jedoch der eigentliche Reichtum der Stadt kommt aus dem Inneren der Erde. Heißes Wasser, das besonders reich an Mineralien ist, und Fango, der heilende Schlamm vulkanischen Ursprungs. Es ist die einzige Thermalzone der Welt, in der die Kuren direkt im Hotel durchgeführt werden können, wodurch die Unbequemlichkeit getrennter Kuranstalten vermieden wird. Die Nähe von Orten, die reich an Geschichte, Schönheit und Kultur sind, lockten schon Petrarca, Shakespeare, Goethe und Mozart an.

1. Tag: Die Anreise erfolgt auf der Autobahn Garmisch – Innsbruck – Brenner – Trient durch das Tal der Brenta über Padova nach Abano Therme. Ein Aufenthalt in Bassano oder Marostica oder Cittadella oder Asolo ist vorgesehen.

2. Tag: Einfach nur erholen und entspannen.

3. – 7. Tag: Ein Tagesausflug, sowie drei Halbtagesausflüge, davon zwei mit Reiseleitung, ergänzen die Attraktivität dieses Kur- und Thermalgebietes.

8. Tag: Nach dem Frühstück Rückreise durch das Tal der Brenta, Trient, über den Brenner, Garmisch nach München.

Das Hotel Bologna liegt sehr ruhig im Zentrum von Abano, 50 m vom Kurpark entfernt und ist umgeben von einem großen Park, es verfügt über zwei Thermalschwimmbäder, ein Hallenbad und ein Freibad mit Unterwassermassage. Von Montag bis Samstag findet eine Wassergymnastik um 17:00 Uhr statt. Der thermale Kur- und Wellnessbereich wird von einem kompetenten Fachpersonal geleitet. Das Restaurant mit italienischer Küche, welches ausschließlich Fleisch, Fisch und Gemüse aus kontrollierter, lokaler Herkunft in sehr guter Qualität verwendet, bietet ein Menü mit drei verschiedenen Gerichten zur Auswahl und Salatbar an. Frühstück wird in Form eines Buffets serviert. Fahrräder stehen kostenlos zur Verfügung. Bademäntel werden gegen Leihgebühr ausgegeben.

Termin:
17.03. – 24.03.2019 **Reise Nr. 204**
24.03. – 31.03.2019 **Reise Nr. 210**
27.10. – 03.11.2019 **Reise Nr. 248**
03.11. – 10.11.2019 **Reise Nr. 250**

Leistungen:

- Fahrt im modernen Reisebus
- 7 Übernachtungen (Zimmer DU/WC) mit VP
- Leihräder
- Wassergymnastik
- Tanzabend und Galaabend
- Die Ausflüge, davon zwei mit Führung

Reisepreis pro Person	**€ 540,–**
Einzelzimmerzuschlag	€ 63,–
4*Hotel All 'Alba	**€ 705,–**
Einzelzimmerzuschlag	€ 72,–

SCHWEIZ – ITALIEN

Lago Maggiore

Der Lago Maggiore ist der zweitgrößte See Oberitaliens und wird von dem Fluss Ticino durchflossen. Sein nördlicher Teil liegt in der Schweiz und die Pflanzenwelt an den Ufern ist subtropisch. Sehenswert sind die Borromäischen Inseln: Die Isola Bella, Isola Madre und Isola dei Pescatori.

1. Tag: Die Anreise erfolgt auf der Autobahn Lindau durch den Pfändertunnel zum Walensee, über Einsiedeln (Besichtigung) am Vierwaldstättersee entlang über Brunnen auf der Axenstraße zum Gotthard (Mittagspause). Bei günstigen Witterungs- und Straßenverhältnissen Fahrt über die Passhöhe. Wir erreichen das Tessin und fahren die Uferstraße am Lago Maggiore entlang nach Stresa. Wir wohnen vier Nächte in Stresa (Italien) am Lago Maggiore.

2. Tag: Heute fahren wir nach Omegna am Ortasee (Markttag). Nach einem kurzen Aufenthalt besuchen wir den malerisch gelegenen Ort „Orta". Rückfahrt über Arona nach Stresa.

3. Tag: Nach dem Frühstück Fahrt nach Lugano. Nach dem Besuch der größten Stadt des Tessins fahren wir in das Verzasca-Tal. Die Rückfahrt führt uns über Locarno und Ascona (mit Besichtigungen) nach Stresa.

4. Tag: Dieser Tag steht Ihnen zur freien Verfügung. Sie haben Gelegenheit, die Vielfalt der subtropischen Vegetation sowie die prachtvolle Landschaft mit ihrem milden Klima, welches das ganze Jahr andauert, zu bewundern. Wir empfehlen Ihnen, mit dem Schiff von Stresa aus die Borromäischen Inseln mit der Pracht der südlichen Pflanzenwelt kennenzulernen.

5. Tag: Die Heimreise führt uns über den San Bernardino, Zillis (Besuch der Martinskirche) zur Via-Mala-Schlucht, über Chur, Lindau nach München.

Termin: 03.04. – 07.04.2019 **Reise Nr. 205**

Leistungen:

- Fahrt im modernen Reisebus
- Sehr gutes Hotel mit Hallenbad + Sauna
- Die Übernachtungen (Zimmer DU/WC) mit HP
- Alle Rundfahrten

Reisepreis pro Person **€ 499,–**
Einzelzimmerzuschlag € 156,–

druck & prägung
G. Holzmann

HERMANN-OBERTH-STRASSE 18 A • 85640 PUTZBRUNN
TELEFON 089 470 42 71 • TELEFAX 089 410 747 36
www.druck-holzmann.de • info@druck-holzmann.de

Offset- u. Digitaldruck
Beratung u. Produktionsservice
Prägungen, Stanzungen und Stahlstich
Druckveredelung
Entwurf, Layout und Grafik

Geschäftsausstattung, Plakate, Visitenkarten, NCR-Sätze, Flyer, Blöcke, Stempel, Broschüren, Glückwunschkarten, Seminarunterlagen, Schilder, Beschriftung ...

Die Wachau mit Marillenblüte

ÖSTERREICH

So wie die Kirschblüte in Japan und die Tulpenblüte in Holland, so einzigartig ist die Marillenblüte in der Wachau. Die wohl schönsten Frühlingsboten Europas. Ein betörendes Erlebnis für die Sinne ist die alljährliche Marillenblüte in der Wachau. Jedes Jahr öffnen sich die Knospen der rund 100.000 Marillenbäume und tauchen die Weltkulturerbe – Landschaft in zarte Pastelltöne.

1. Tag: Die Anreise auf der Autobahn Salzburg Mondsee (Kaffeepause), Linz nach Melk. Mittagspause und anschliessend der geführte Stadtrundgang. Unterhalb der weltberühmten Benediktinerabtei erschließt sich das kulturhistorische Juwel, die Unesco Weltkulturerbe Stadt Melk. Die historische Altstadt, das „schönste Posthaus Österreichs", die Stadttürme, die gotische Pfarrkirche, sowie die Bürgerhäuser zählen zu den Sehenswürdigkeiten. Wir wohnen in Laimbach.

2. Tag: Nach dem Frühstück Fahrt mit Reiseleitung zur Wallfahrtskirche Mauer. Wir sehen ein Meisterwerk der Spätgotik aus dem 16 Jhd. den Schnitzaltar. Anschließend Fahrt über das Stift Göttweig (Aufenthalt) nach Krems mit Stadtführung. Es gibt nicht viele Städte in Österreich, die eine derartige Vielfalt an kulturellen und historischen Angeboten bietet. Auf der Rückreise ist ein Aufenthalt in Dürnstein, das Juwel der Wachau, vorgesehen. Weiter geht es durch das Anbaugebiet der Marillenbäume, wo Sie vieles über die „Wachauer Marille" erfahren. Abendessen im Hotel.

3. Tag: Heute besuchen wir mit Führung die Stadt Zwettl mit dem Stift Zwettl. Das Zisterzienserstift zählt zu den ältesten Stiften von Europa und ist aus kunsthistorischer Sicht ein herausragendes Beispiel mittelalterlicher Baukunst. Weiterfahrt über den Ottensteiner Stausee, durch das schöne Kamptal durch die Wachau (Mittagspause im Heurigenlokal) zu dem bedeutenden Wallfahrtsort Maria Taferl. Abendessen in Rahmen der Halbpension.

4. Tag: Nach dem Frühstück die Heimreise über den Attersee zum Mondsee. Der Ort Mondsee bietet eine sehr sehenswerte gotische Stiftskirche mit Barockausstattung (Mittagspause). Anschließend die Fahrt über Salzburg nach München. Ankunft um ca. 18:00 Uhr.

Termin: 04.04. – 07.04.2019 **Reise Nr. 246**

Leistungen:

- Fahrt im modernen Reisebus
- Die Übernachtungen (Zimmer DU/WC) mit HP
- Die Rundfahrten mit Führung
- Eintritt Kloster Zwettl mit Führung

Reisepreis pro Person **€ 368–**

Einzelzimmerzuschlag: € 45,–

HOLLAND

NEU! Tulpenblüte in Holland

Alle Gäste, die schon einmal an der Reise nach Holland teilgenommen haben, waren von diesem herrlichen Land begeistert. Tulpenromantik und Grachtenzauber. Hier finden Sie weite, leuchtende Tulpenfelder, Windmühlen, weite Ebenen, Rathäuser mit stolzen Türmen und prächtige Kirchen. Der Keukenhof ist eine Wunderwelt der Blumen, sowie auch der Blumenkorso bezaubert jedes Jahr die Besucher.

1. Tag: Die Anreise auf der Autobahn in Richtung Stuttgart (Kaffeepause), Koblenz (Mittagspause) über Aachen (Aufenthalt) nach Wageningen. Übernachtung und Abendessen im Hotel.

2. Tag: Am Vormittag besuchen wir den Keukenhof. Die größte Freilandblumenschau der Welt bietet in ihrer Fülle und Artenvielfalt ein großartiges Erlebnis. Am Nachmittag besuchen wir Gouda und Utrecht mit Führung.

Gouda – eine Stadt wie im Bilderbuch! Bei einer Stadtführung durch dieses wunderschöne Käsestädtchen sehen Sie das märchenhafte Rathaus und Grachten, an denen Geranien blühen. Gouda ist eine typisch holländische Stadt mit einer reichen Geschichte. Der größte Schatz von Gouda ist die St. Janskerk.

Utrecht, Kirchen und Grachten – das wird Ihr erster Eindruck sein. Sie spielten in den vergangenen Jahrhunderten der Stadt auch eine große Rolle. Erleben Sie das historische Zentrum. Rückfahrt zum Hotel.

3. Tag: Nach dem Frühstück sehen wir den Blumenkorso, ein absolut einzigartiges Erlebnis. Der Umzug besteht aus über dreißig, üppig mit Blumen geschmückten, Limousinen und alles wird von mehreren Musikkapellen begleitet. Anschließend fahren wir nach Amsterdam zu einer Grachtenfahrt (Mittagspause). Am Nachmittag besuchen wir das malerische Fischerdorf Volendam am Ijsselmeer. Rückfahrt zum Hotel.

4. Tag: Die Rückreise über Köln (Aufenthalt), Frankfurt – Würzburg – Nürnberg nach München.
Ankunft um ca. 19:00 Uhr.

Termin: 11.04. – 14.04.2019 **Reise Nr. 211**

Leistungen:

- Fahrt im modernen Reisebus
- Die Übernachtungen (Zimmer DU/WC) mit HP
- Die Grachtenfahrt
- Alle Rundfahrten mit Führung

Reisepreis pro Person **€ 469–**
Einzelzimmerzuschlag: € 115,–

Toskana – Florenz

ITALIEN

Die Toskana ist mit Sicherheit für den internationalen Tourismus eine der bekanntesten Regionen Italiens. Florenz, die Hauptstadt und Wiege der italienischen Renaissance, eine 5-tägige Reise in eine der schönsten Kulturlandschaften der Erde. Zauberhafte Orte wie Pisa, Lucca, Siena, San Gimignano, um nur einige von ihnen zu nennen, sind eingebettet in einen großen Garten. Das milde Klima und eine üppige Vegetation erfreut jeden Toskana-Besucher.

1. Tag: Anreise über Mittenwald, Innsbruck, Brenner, Brixen, (Kaffeepause) Bozen, an Verona vorbei, durch die Po-Ebene – Mantua – Modena (Mittagspause) – über Bologna durch den Apennin nach Montecatini Terme.

2. Tag: Nach dem Frühstück Fahrt nach Florenz. Stadtrundgang mit Führung (bis ca. 13:30 Uhr). Sie sehen Ponte Vecchio, Piazza della Signoria, den Dom mit Baptisterium, San Lorenzo und Santa Croce. Der Eintritt in die Uffizien ist extra zu bezahlen ca. €18,- **(bitte anmelden)**. Am Nachmittag Fahrt zum Piazzale Michelangelo und zur Kirche San Miniato al Monte. Rückfahrt zum Hotel.

3. Tag: Heute Fahrt durch die schöne Landschaft der Toskana nach Siena. Sehenswürdigkeiten: Piazza del Campo, der zu den weltschönsten Plätzen zählt, San Domenico, aber auch der romanisch-gotische Dom gehört dazu. Auf dem Rückweg besuchen wir die mittelalterliche Stadt San Gimignano (Stadt der Geschlechter-Türme).

4. Tag: Am Vormittag Fahrt nach Lucca, die wegen ihrer großartigen Kirchen und mittelalterlichen Festungswerke besuchenswerte Stadt. Der Dom, sowie die Kirche San Michele, San Frediano und die Stadtwälle sind sehenswert. Weiterfahrt nach Viareggio ans Meer (Mittagspause). Am Nachmittag besuchen wir Pisa. Der Domplatz mit dem schiefen Glockenturm, sowie dem Baptisterium ist eine Gruppe von Gebäuden, wie sie sich in gleicher großartiger Geschlossenheit kaum irgendwo anders so eindrucksvoll wieder findet. Rückfahrt zum Hotel.

5. Tag: Nach dem Frühstück Rückreise auf der Autobahn Modena, Bozen, Brixen, weiter über Innsbruck, Mittenwald nach München.

Termin: 17.04. – 21.04.2019 **Reise Nr. 208**

Leistungen:

- Fahrt im modernen Reisebus
- Die Übernachtungen (Zimmer DU/WC) mit HP
- Die Fährüberfahrten
- Die Rundreise mit Führung
- Führung in Florenz und Lucca

Reisepreis pro Person **€ 465,–**

Einzelzimmerzuschlag € 68,–

Besuchen Sie uns auch online!

Weitere Informatinen zu unseren Reisen finden Sie unter
www.reisen-hausstaetter.de

Reisen Hausstätter

RUSSLAND NEU! Visafrei nach St. Petersburg und Tallinn

Helsinki ist bekannt für eine lebendige Kulturszene. Die Kunst, die Architektur und die Gepflogenheiten in Helsinki stehen unter dem Einfluss westlicher und östlicher Tradition, was der Stadt einen einzigartigen Charakter und besonderen Charme verleiht.

St. Petersburg, das Fenster zu Europa, bekannt als „Venedig des Nordens", gehört zu den schönsten Städten Europas. Breite Boulevards und stille Kanäle mit kunstvollen Brücken, sowie prachtvolle Paläste zeugen noch heute von der ruhmreichen Vergangenheit der Residenzstadt der Zaren. Mit den zahlreichen Museen, allen voran die berühmte Eremitage, ist die Stadt eine der bedeutendsten Kulturzentren der Welt.

Tallinn, die Hauptstadt Estlands, liegt an der Ostsee und ist das kulturelle Zentrum des Landes. Bekannt sind vor allem die von einer Stadtmauer umschlossene, kopfsteingepflasterte Altstadt mit zahlreichen Cafés und Geschäften sowie der Verteidigungsturm Kiek in de Kök aus dem 15. Jh.

Stockholm, die Stadt ist mit ihren zahlreichen Inseln, den lebendigen Vierteln und der wunderschönen Architektur der Renaissance und des Klassizismus sehr sehenswert. So besticht die Altstadt auf der Stadtinsel mit ihren engen Gassen und den mittelalterlichen Gebäuden.

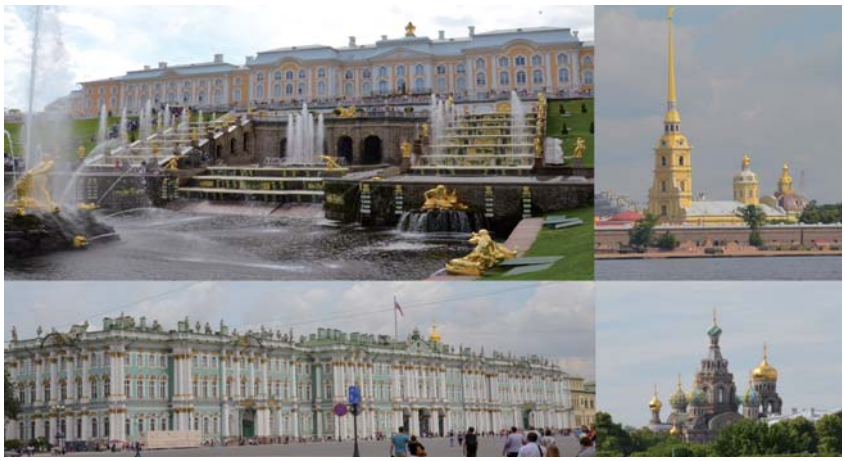

1. Tag: Anreise Travemünde – Fähre
Anreise auf der Autobahn Nürnberg, Hannover, Hamburg nach Travemünde zur Einschiffung um 23:00 Uhr auf eines der modernen Fährschiffe der TT-Line. Der Aufenthalt auf dem komfortabel ausgestatteten Schiff mit seinen Annehmlichkeiten wird Ihnen gefallen.

2. Tag: Auf See
Heute genießen Sie einen Tag an Bord mit Seeluft. Vormittags dürfen Sie sich am reichhaltigen Brunch-Buffet sattessen. Die kalten und warmen Köstlichkeiten bereiten Ihnen einen entspannten Start in den Tag. Sie übernachten an Bord.

3. Tag: Helsinki – Fähre – St. Petersburg
Nach dem Frühstück geht es von Bord zur 3-stündigen Stadtführung in Helsinki. Unter russischer Herrschaft wurde Helsinki Hauptstadt des Großfürstentums Finnlands und löst somit Turku als wichtigste Stadt des Landes ab. Seit 1917 ist Helsinki Hauptstadt des unabhängigen Finnlands. Weitläufige Parks, reizvolle Uferzonen und die vorgelagerten Inseln verleihen der Stadt ein besonderes Flair. Gegen Abend heißt es dann wieder: Leinen los! Sie fahren an Bord der MS Princess Anastasia nach St. Petersburg. Abfahrt um 18:00 Uhr.

4. Tag: St. Petersburg
Ankunft um 09:30 Uhr in der russischen Zarenmetropole. Nach der Ausschiffung werden Sie von der Reiseleitung begrüßt. Während der Stadtrundfahrt sehen Sie den Schlossplatz, den Dekabristenplatz, die Peter-Paul-Festung, die Isaaks-Kathedrale und natürlich die Auferstehungskirche (Blutskirche), die einzige Kirche St. Petersburgs mit typisch russischen Zwiebeltürmen.

5. Tag: Puschkin – Peterhof
Nach dem Frühstück fahren Sie nach Puschkin zur Besichtigung des Schlosses mit dem Bernsteinzimmer. Die grandiosen Park- und Schlossensembles bezeugen den Reichtum der russischen Zaren. Der prachtvolle große Palast mit eleganten Parkanlagen und beeindruckenden Wasserspielen zählt zu den schönsten barocken Ensembles der Welt. Nicht umsonst gilt Peterhof als die „Fontänen-Hauptstadt" Russlands. Das Erstaunliche ist, dass die Fontänen ohne eine einzige Pumpe funktionieren.

6. Tag: Eremitage – Fähre – Tallinn
Nach dem Frühstück Besichtigung der Eremitage. Der ehemalige Winterpalast der Zaren ist heute eines der ältesten, berühmtesten und größten Kunstmuseen der Welt. Anschließend haben Sie Zeit zur freien Verfügung bevor es um ca. 17:00 Uhr wieder an Bord der St. Perterline geht (2 Übernachtungen).

7. Tag: Tallinn – Fähre – Stockholm
Tallinn hat im Gegensatz zu anderen Städten des Baltikums nicht so stark unter den Folgen des zweiten Weltkrieges gelitten. Dementsprechend gibt es hier sehr zahlreiche Sehenswürdigkeiten. Der Stadtrundgang führt Sie entlang der alten Stadtmauer in die Altstadt. Sie sehen die Burg auf dem Domberg, den Dom, die Alexander-Newsky-Kirche und das mittelalterliche Rathaus. Weiterfahrt mit dem Schiff nach Stockholm..

8. Tag: Stockholm – Göteborg – Fähre – Kiel
Nach Ankunft der Fähre haben Sie noch Zeit zu einem Bummel durch die Hauptstadt Schwedens. Unzählige Sehenswürdigkeiten, die sich im Wasser spiegeln, verleihen der Stadt einen besonderen Reiz. Weiterreise über Linköping, entlang des Vätternsees, Jönköping nach Göteborg wo wir an Bord zur Fährüberfahrt nach Kiel gehen.

9. Tag: Rückreise
Bevor der Urlaub zu Ende geht, erfreuen Sie sich noch einmal an einem leckeren skandinavischen Frühstück. Ihre Ankunft in Kiel wird gegen 09:15 Uhr sein, von hier aus treten Sie die Heimfahrt auf der Autobahn Hamburg, Hannover, Nürnberg nach München an. Ankunft in München um ca. 23:00 Uhr.

Termin: 17.04. – 25.04.2019 **Reise Nr. 274**

Leistungen:

- Fahrt im modernen Reisebus
- Die Übernachtungen (Zimmer DU/WC) mit HP
- Fährüberfahrten in 2-Bett-Innenkabinen
- Alle Rundfahrten mit Führung
- Eintritte für Isaaks-Kathedrale, Peter-Paul-Festung mit Kathedrale, Eremitage, Katharinenpalais mit Bernsteinzimmer in Puschkin

Reisepreis pro Person

Im DZ und Doppelkabine innen	**€ 1.299,–p.P.**
Im DZ und Doppelkabine außen	**€ 1.387,–p.P.**
Im EZ und Einzelkabine innen	**€ 1.571,–**
Im EZ und Einzelkabine außen	**€ 1.681,–**

! **Wichtig**: Ein gültiger Reisepass ist erforderlich, der nach Ausreise noch mind. 6 Monate gültig ist.

Prag – die Goldene Stadt

TSCHECHIEN

Die Stadt Prag zählt wegen ihrer prachtvollen Lage, ihrer herrlichen Bauten und ihrer reichen Kunstschätze seit dem Mittelalter zu den schönsten und besuchenswertesten Städten der Erde. Goethe nannte sie „den schönsten Edelstein in der steinernen Krone der Welt". Prag ist voller Sehenswürdigkeiten. Jedoch auch die Ausflüge in die Umgebung Westböhmens lohnen sich.

1. Tag: Anfahrt über Regensburg, Weiden nach Waldsassen. Wir besuchen eine der prächtigsten Barockkirchen Süddeutschlands. Anschließend Weiterfahrt zum Grenzübergang, über Eger nach Karlsbad. Mittagspause und Gelegenheit zu einem Rundgang durch die Stadt. Anschliessend Fahrt nach Prag zum Hotel im Zentrum.

2. Tag: Nach dem Frühstück Stadtrundfahrt und Rundgang mit Führung. Ziele in Prag sind: Karlsbrücke, Historische Bibliothek, Wenzelsplatz, Altstätter Ring, Smetana Oper, Synagoge, Loretto-Kirche. Mittagspause. Am Nachmittag Fahrt nach Kutna Hora (Kuttenberg). Die Stadt entwickelte sich Ende des 13. Jhd. zu einer der lebhaftesten und wohlhabendsten Städte Böhmens. Heute gehört die Altstadt zum Unesco – Weltkulturerbe. Eine Besonderheit ist die Knochenkirche, ein Beinhaus das alle anderen in den Schatten stellt. Ein einzigartiges Kunstwerk aus Schädeln und Gebeinen, und somit ein beliebtes, skurriles Ausflugsziel. Rückfahrt nach Prag und Abendessen im Rahmen der Halbpension. Nach dem Abendessen haben Sie die Gelegenheit zum Besuch der Laterna Magica oder eines Konzerts.

3. Tag: Nach dem Frühstück Fahrt auf den Hradschin zur Besichtigung der Prager Burg mit St. Veits-Dom, dem Zimmer des berühmten Prager Fenstersturzes und dem Goldmacher-Gässchen. Am Nachmittag ist ein Ausflug zur Burg Karlstein vorgesehen. Die Burg ist eine der berühmtesten böhmischen Burgen und gehört zu den beliebtesten Ausflugszielen der Besucher Prags. Der mächtige Bau, erbaut durch den böhmischen König und römischen Kaiser Karl IV. diente nicht nur als kaiserliche Residenz, sondern insbesondere auch zur Aufbewahrung der Reichskleinodien in der Hl. Kreuzkapelle (Besichtigung). Rückfahrt nach Prag und Abendessen im Repräsentationshaus (eine Jugendstilschönheit zum Staunen).

4. Tag: Wir besuchen heute Marienbad, das in einem schönen Tal in Westböhmen liegt. Eine wahre Perle unter den neoklassizistischen Bauten ist die aus dem Jahre 1889 stammende Kurkolonnade. In der Nähe befindet sich das geistige Zentrum Westböhmens. Es ist das Prämonstratenserkloster Tepla das während des Barock von Dientzenhofer umgebaut wurde. Bei unserem Rundgang sehen wir wertvolle Ausstellungsstücke, sowie die Bibliothek. Auf der

Rückfahrt besuchen wir das Städtchen Loket, das in jeder Hinsicht ein Juwel ist. Wegen seines Stadtbildes wurde Loket oft als das "Böhmische Rothenburg" gerühmt. Nach der Ankunft in Prag, eine Moldauschifffahrt mit Buffet-Abendessen und Musik.

5. Tag: Nach dem Frühstück die Heimfahrt über Pilsen (mit Brauereibesichtigung und Mittagessen), Grenze Bayerisch-Eisenstein, Zwiesel, Regen, Deggendorf zur Autobahn nach München. Ankunft ca. 18:00 Uhr.

Termin: 24.04. – 28.04.2019 **Reise Nr. 108**

Leistungen:

- Fahrt im modernen Reisebus
- Die Übernachtungen (Zimmer DU/WC) mit HP
- Die Rundfahrten mit Führung
- Die Eintritte
- Schifffahrt auf der Moldau mit Buffet-Abendessen und Musik
- Abendessen im Repräsentationshaus
- Brauereibesichtigung in Pilsen mit Mittagessen

Reisepreis pro Person **€ 485,–**
Einzelzimmerzuschlag € 168,–

ITALIEN Sorrent – Capri – Amalfi

Die Schönheit der Landschaft, das milde Klima, die üppigen Olivenhaine und die herrlichen Zitronen und Orangenbäume, umgeben vom tiefblauen Meer prägen diese Halbinsel. Wir besichtigen: Die berühmte Insel Capri, die antike Stadt Pompeji, den Vesusv mit dem herrlichen Panoramablick auf den Golf von Neapel, und Paestum, Zeugnis des klassischen Altertums.

1. Tag: Anreise über Mittenwald, Innsbruck, Brenner, Brixen, (Kaffeepause) Bozen, an Verona vorbei, durch die Po-Ebene – Mantua – Modena (Mittagspause) – über Bologna durch den Apennin nach Montecatini Terme.

2. Tag: Nach dem Frühstück Fahrt auf der Autobahn Florenz nach Orvieto (Besichtigung). Sehenswert ist der Dom, eines der bedeutendsten Bauwerke italienischer Gotik. Weiterfahrt auf der Autobahn vorbei an Rom (Mittagspause). Am Nachmittag Fahrt über Neapel nach Vico Equense. Abendessen und Übernachtung im Hotel.

3. Tag: Nach dem Frühstück besuchen wir Pompeji. Die Stadt ist das beste Beispiel altrömischer Wohnkultur. Am Nachmittag fahren wir auf den Vesuv. Herrlicher Panoramablick auf den Golf von Neapel. Rückfahrt nach Vico Equense.

4. Tag: Ruhetag, oder Schifffahrt zur Insel Capri (Capri-Programm € 80,-). Während der Überfahrt nach Capri zeigt sich die Steilküste von Sorrent von ihrer schönsten Seite. Capri eine Insel, die wegen ihres Pflanzenwuchses und des märchenhaften Aussehens zum Gegenstand menschlicher Sehnsucht wurde. Am Nachmittag Rückfahrt nach Vico Equense.

5. Tag: Nach dem Frühstück Fahrt nach Salerno. Möglichkeit per Schiff entlang der einzigartigen, wildromantischen Amalfiküste nach Amalfi, der ehemaligen Seerepublik zu fahren. (Preis € 30,-) Nach der Besichtigung mit dem Schiff zurück nach Salerno und mit dem Bus nach Paestum. Nach der Mittagspause die Besichtigung der 600 v. Chr. von Griechen gegründeten Stadt, sie bietet die großartigsten Tempelruinen auf italienischem Festland. Rückfahrt nach Vico Equense.

6. Tag: Rückreise auf der Autobahn über Monte Cassino (Besichtigung) nach Perugia. Perugia ist wegen ihrer schönen Lage wie auch wegen ihrer stattlichen Bauten sehr besuchenswert. Abendessen und Übernachtung.

7. Tag: Nach dem Frühstück Rückfahrt auf der Autobahn Florenz, Bozen, Brenner, Innsbruck nach München. Ankunft ca. 18:00 Uhr.

Termin: 03.05. – 09.05.2019 **Reise Nr. 213**

Leistungen:

- Fahrt im modernen Reisebus
- Die Übernachtungen (Zimmer DU/WC) mit HP
- Die Rundfahrten mit Führung

Reisepreis pro Person	**€ 545,–**
Einzelzimmerzuschlag	€ 132,–
Zuschlag für Capri und Amalfi	€ 110,–

Quedlinburg
Straße der Romantik

DEUTSCHLAND

Sachsen-Anhalt ist weit über ein Jahrtausend hinaus Schauplatz bedeutsamer historischer Ereignisse gewesen. Deutsche Könige und Kaiser mit legendären Namen residierten hier, darunter Heinrich I. und Otto I. Auch die Reformation nahm hier ihren Ausgang. Harz, Saale-Unstrut mit Burgen und Schlössern bilden eine Gartenkulturlandschaft von europäischem Rang.

1. Tag: Die Anreise auf der Autobahn Richtung Nürnberg (Kaffeepause), Hof nach Merseburg. Mittagspause mit anschließender Führung im Dom. Der romanische Dom ist über die Landesgrenzen hinaus bekannt. Weiterfahrt zu unserem Hotel am Marktplatz von Quedlinburg, dem Zentrum deutscher Fachwerkskunst, seit 1994 als Flächendenkmal Weltkulturerbe der UNESCO.

2. Tag: Nach dem Frühstück Fahrt nach Hecklingen. Die ca. um 1150 erbaute Basilika gehört zu den besterhaltenen Kirchen an der Straße der Romanik. Nach der Besichtigung Fahrt nach Magdeburg (Stadtrundfahrt und Mittagspause). Am Nachmittag besuchen wir mit Führung den Dom und die Liebfrauenkirche in Halberstadt. Rückfahrt zum Hotel.

3. Tag: Heute fahren wir mit der Brockenbahn **(ca. € 41,- mit Platzreservierung, extra zu bezahlen und bei Ihrer Buchung bitte anmelden)** auf den höchsten Berg (1142 m) des Harzes. Seit dem 27.03.1899 ist es möglich den höchsten Berg Norddeutschlands bequem mit der Bahn zu erreichen. Am Nachmittag besuchen wir die tausendjährige Kaiserstadt. Die einzigartige Atmosphäre in den schmalen mittelalterlichen Gassen oder auf den belebten Marktplatz laden zum Bummeln und Genießen ein.

4. Tag: Am Vormittag Fahrt nach Wernigerode, eine der schönsten Städte der Region. Rückfahrt über Gernrode (Besuch der Stiftskirche St. Cyriakus mit der ältesten Nachbildung des Heiligen Grabes) nach Quedlinburg. Mittagspause mit anschließender Stadtführung.

5. Tag: Nach dem Frühstück treten wir die Heimreise über Kyffhäuser, nach Bad Frankenhausen an. Wir besuchen das Panorama Museum, ein gewaltiges, imposantes Gemälde, ohne Anfang und Ende. 123 Meter lang und 14 Meter hoch. Die Entscheidungsschlacht im mitteldeutschen Bauernkrieg von 1525. Dieses Monumentalbild wird auch als die Sixtina des Nordens genannt. Nach der Besichtigung die Rückfahrt über Erfurt, Bayreuth nach München.

Termin: 15.05. – 19.05.2019 **Reise Nr. 214**

Leistungen:

- Fahrt im modernen Reisebus
- Die Übernachtungen (Zimmer DU/WC) mit HP
- Die Rundfahrten mit Führung

Reisepreis pro Person **€ 465,–**

Einzelzimmerzuschlag € 100,–

KROATIEN

Istrien

Eine herrliche Inselwelt, mittelalterliche Städte und ein mildes, mediterranes Klima.

Porec: An diesem UNESCO-Weltkulturerbe führt kein Weg vorbei.
Rovinj: Mit seiner stark venezianisch geprägten Altstadt, eine echte Schönheit.
Pula: Pula ist nicht nur die größte, sondern mit über 2000 Jahren auch die älteste Stadt Istriens.

1. Tag: Die Anreise über Salzburg, Spittal, Villach, Udine, Triest nach Porec. 4x Übernachtung in einem guten Mittelklasse Hotel.

2. Tag: Nach dem Frühstück Stadtführung in Porec. Wie fast alle Städte Istriens auf einer Landzunge gelegen, ist Porec ein außergewöhnliches Beispiel für romanische Architektur mit wunderschönen gotischen Palästen. Zielstrebig strömen die Besucher zur Euphrasius Basilika. Das Gotteshaus aus dem 6. Jhd. ist eines der wenigen komplett erhaltenen Beispiele frühbyzantinischer Kunst. Das Gold strahlt frisch, so dass man dem Kunstwerk ihre 1400 Jahre kaum glauben mag. Nachmittags Fahrt nach Pula an der Südwest-Spitze Istriens. Aus der Fülle der antiken Altertümer, die das Zentrum prägen, sticht das mächtige römische Amphitheater hervor.

3. Tag: Heute besuchen wir mit Ganztagesführung das Innere Istriens. Es erinnert an die Toskana und erfreut das Auge mit Wein- und Wanderbergen, bildhübschen Bergstädtchen wie Motovun und Groznjan. Wir besichtigen Pazin im Herzen von Istrien und Beram mit den kunsthistorisch wertvollen Fresken. Anschließend Fahrt nach Motovun. Umgeben von Weinbergen thront weithin sichtbar die Stadt auf einem steilen Hügel über dem Tal der Mirna (Mittagspause). Unsere Empfehlung: Ein Mittagessen in einem der urigen Restaurants. Mirna mit seinen alten Stadttoren, Palazzi und Kirchen ist dieses mittelalterliche Städtchen eines der reizvollsten des Hinterlandes. Rückfahrt zum Hotel.

4. Tag: Ganztagesausflug mit einem Privatschiff. Die Panoramaschifffahrt führt an der Lagune Plava und Zelena vorbei, nach Vrsar (Stadtrundgang). Anschliessend sehen wir den fast 12 km langen Limfjord. Die unberührte wilde Karstlandschaft, die bis zu 150 m hohen, mit Macchia bewachsenen, zum Teil bewaldeten Hänge, verleihen dem Fjord den Charakter eines Canyons. Auf dem Schiff werden wir mit Fisch oder Fleisch und Getränken versorgt. Am Nachmittag besuchen wir Rovinji. Eine ausnehmend beeindruckende Stadt auf einer befestigten Halbinsel. Als Wahrzeichen steht der alles überragende Glockenturm der Euphemia-Kirche am höchst gelegenen Platz. Seine frappierende Ähnlichkeit mit dem Kampanile in Venedig ist nicht zufällig. Mit dem Schiff zurück nach Porec. Abendessen im Hotel.

5. Tag: Nach dem Frühstück noch ein letzter Blick auf die herrliche Umgebung und schon sind Sie wieder auf dem Weg nach Hause über Ljubiljana, Villach, Salzburg nach München.

Termin: 22.05. – 26.05.2019 **Reise Nr. 216**

Leistungen:

- Fahrt im modernen Reisebus
- Die Übernachtungen (Zimmer DU/WC) mit HP
- 3 Tage Reiseleitung
- Ganztages Schiffsausflug mit Privatschiff
  Mittagessen, Fisch oder Fleisch, inkl. Getränke
- Eintritt Amphitheater Pula
- Eintritt Kirche Beram
- Eintritt Euphrasius-Basilika Porec
- Shuttlebus Motorun

Reisepreis pro Person **€ 410,–**
Einzelzimmerzuschlag € 72,–

Unsere Abfahrtsorte:

Ostermünchen – Grafing – Ebersberg – Kirchseeon – Zorneding
Baldham/Vaterstetten – München-Omnibusbahnhof (ZOB)
München Audi Dome und nach Vereinbarung

Schrobenhausen DEUTSCHLAND

Zwei Spargelschlemmerreisen ins Schrobenhausener Land

Das Schrobenhausener Spargelland liegt nördlich von München in einer sehr reizvollen Hügellandschaft.

Die Bauern haben sich auf den Spargelanbau spezialisiert und die Qualität steht natürlich an vorderster Stelle.

Tagesfahrt 1 Ankunft am Vormittag 9:30 Uhr in Siebenbach. Wir besuchen mit Führung das Kloster Maria Birnbaum. Die Wallfahrtskirche „Unserer Lieben Frau in Birnbaum“ ist ein Ort mit langer Tradition, der bis heute Nichts von seiner Faszination eingebüßt hat. Anschließend Fahrt nach Aichach zum Gasthof. Gegen 11:30 Uhr das Mittagessen. Gegen 13:00 Uhr fahren wir weiter nach Neuburg an der Donau. Die Stadt war seit 1505 Haupt- und Residenzstadt des neugegründeten Fürstentums Pfalz-Neuburg. Die nachfolgenden Fürsten bauten die Stadt weiter aus, so dass sie heute als eine der schönsten Renaissance-Städte Bayerns gilt. Bei einer Stadtführung sehen Sie den Schrannenplatz, Amalienstrasse, Schloß Arco und vieles mehr. Kaffeepause oder Besuch eines Museums. Die Rückfahrt um ca. 17:00 Uhr. Ankunft in München um ca. 18:30 Uhr.

Termin: 28.05.2019 **Reise Nr. 218**

Leistungen:
- Fahrt im modernen Reisebus
- Spargelschlemmermenü
- Führung in der Kirche Maria Birnbaum
- Stadtführung in Neuburg a. d. Donau

Reisepreis pro Person € 47,–

Spargel-Schlemmer-Menü an beiden Tagen

Spargelcremesuppe

***

Frischer Stangenspargel mit gemischtem Schinken und mit gebackenem Schnitzel, Sauce Hollandaise und Kartoffeln

***

Dessertteller nach Art des Hauses

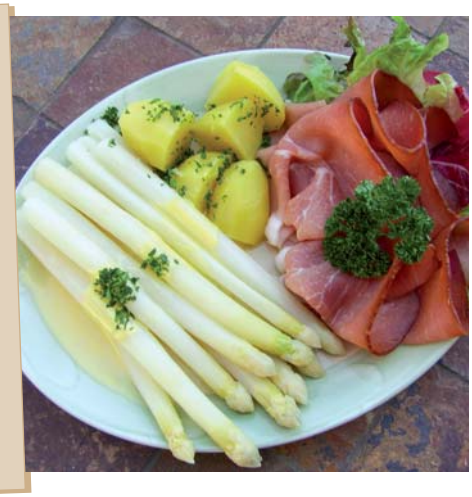

Tagesfahrt 2 Ankunft am Vormittag 10:00 Uhr bei Dehner, Rain am Lech. Wir sehen die Schauanlagen und den Naturlehrgarten, eine der schönsten Gartenanlagen Bayerns, ca. 2 Stunden Aufenthalt. Anschließend Fahrt nach Aichach. Gegen 13:00 Uhr das Mittagessen.
Nach dem Essen haben Sie die Gelegenheit, direkt beim Spargelbauer, frischen Spargel einzukaufen. Weiterfahrt zur Benediktinerabtei Kloster Scheyern dem Stammsitz der Wittelsbacher. Bei einer Führung um ca. 15:30 Uhr lernen Sie die Klosterkirche kennen. (Kaffeepause) Die Rückfahrt gegen 17:30 Uhr. Ankunft in München um ca. 18:30 Uhr.

Termin: 29.05.2019 **Reise Nr. 220**

Leistungen:
- Fahrt im modernen Reisebus
- Spargelschlemmermenü
- Führung Klosterkirche Scheyern

Reisepreis pro Person € 45,–

ITALIEN

Sardinien – Korsika

Eine vielversprechende und interessante Rundreise können wir Ihnen durch die Kombination der französischen Insel Korsika mit den italienischen Nachbarinseln Sardinien bieten. Sie werden auf unserer Rundreise von der einmaligen Schönheit und der landschaftlichen Einheit dieser Inseln überwältigt sein. Die Ursprünglichkeit, die Wildheit der Natur sowie die Kultur auf den Inseln werden Sie begeistern.

1. Tag: Die Anfahrt erfolgt über Innsbruck, Brenner, Brixen (Kaffeepause), an Verona (Mittagspause) vorbei, über Brescia, Piacenza nach Genua, wo wir gegen 19:30 Uhr an Bord gehen, Abendessen. Nur kleines Handgepäck mitnehmen. Abfahrt der Fähre 20:30 Uhr, Übernachtung in Doppelkabinen – innen.

2. Tag: Ankunft der Fähre in Porto Torres Sardinien. Nach dem Frühstück verlassen wir gegen 08:00 Uhr die Fähre und fahren mit einem örtlichen Führer über Sassari, Olbia zur Costa Smeralda. Sie ist ein Teil der nordöstlichen Küste Sardiniens, der Inbegriff von türkisblauen Meer, traumhaften Buchten, glasklarem Wasser und unbezahlbarem Luxus. Nach der Mittagspause in Porto Cervo (Badegelegenheit) Fahrt durch das Landesinnere über Tempia (Zentrum der Korkindustrie) nach Codrogianos. Wir besichtigen die wohl berühmteste romanische Basilika mit hell-dunkel-gestreiftem Mauerwerk. Anschließend Fahrt zu unserem Hotel.

3. Tag: Heute Vormittag Stadtrundfahrt und Rundgang in Alghero. Wir sehen die bedeutendsten Paläste, Kirchen und Plätze der Stadt (Mittagspause). Am Nachmittag Fahrt zum Capo Caccia, zur Grotte die Nettuno. Die Tropfsteinhöhle zählt zu den schönsten des Mittelmeeres. Allein schon der Weg dorthin ist spektakulär. Eine Treppe, die 650 Stufen zählt, führt von einem Parkplatz am Capo Caccia aus steil und ganz dicht an der Felswand entlang bis zum Meer hinab. Rückfahrt zum Hotel, Abendessen.

4. Tag: Nach dem Frühstück Fahrt auf der grandiosen Panoramaroute im Westen von Sardinien nach Bosa. Die mittelalterlich geprägte Stadt zählt offiziell zu den „Schönsten Dörfern Italiens" (Mittagspause). Am Nachmittag Fahrt über Macomer zur Nurage Stantu Antine. Das Denkmal aus der Bronzezeit ist touristisch erschlossen und gilt als besonders sehenswert. Rückfahrt zum Hotel.

5. Tag: Heute fahren wir über Castelsardo, die Costa Paradiso entlang der Nordküste nach St. Teresa. Abfahrt der Fähre 11:00 Uhr. Ankunft in Bonifacio (Korsika) gegen 12:00 Uhr. Nach dem Ausschiffen die Besichtigung von Bonifacio. Die Stadt ist eine der Hauptsehenswürdigkeiten von Korsika. Die Altstadt mit ihren engen Gassen steht auf einem 60 – 80 m hohen und teilweise vom Meer unterspülten Kalkplateau (Mittagspause). Anschließend Fahrt nach Ajaccio zu unserem Hotel.

6. Tag: Nach dem Frühstück Ausflug in die Calanche nach Porto. Die Calanche ist ein völlig zerklüftetes Felsmassiv. Die stark gezackten Steilfelsen aus rotem Granit mit ihren bizarren Formen setzen der Phantasie keine Grenzen. In Porto Aufenthalt. Gelegenheit zum Mittagessen oder zum Baden. Rückfahrt durch die Spelunca, eine wilde Schlucht des Porto Tals – Evisa – Ajaccio zum Hotel.

7. Tag: Der heutige Weg führt uns durch eine abwechslungsreiche Landschaft Korsikas. Wir fahren durch das Tal der Gravone über den Vizzavona-Pass, 1161 m, nach Corte (Besichtigung und Mittagspause). Am Nachmittag Fahrt nach Bastia, Besichtigung. Übernachtung im Hotel.

8. Tag: Ganztagesausflug um das Cap Corse. Das Cap Corse wird gern auch als Korsika in Miniatur bezeichnet. Es weist wie eine Kompassnadel nach Norden. Die Halbinsel ist enorm vielfältig und abwechslungsreich mit spektakulären Blicken in die Tiefe. Gegen Abend die Rückkehr nach Bastia, wo wir das Abendessen in einem Restaurant einnehmen. Wir gehen gegen 23:00 Uhr an Bord unserer Fähre nach Savona.

9. Tag: Frühstück an Bord der Fähre. Gegen 7:00 Uhr verlassen wir die Fähre und treten beeindruckt von den vielen schönen, unvergesslichen Erlebnissen und Eindrücken die Heimreise an. Die Rückreise führt über Mailand, durch das Tessin (Schweiz), San Bernardina, Chur, Lindau nach München. Ankunft ca. 19:00 Uhr.

Termin: 01.06. – 09.06.2019 **Reise Nr. 221**

Leistungen:

- Fahrt im modernen Reisebus
- Die Übernachtungen (Zimmer DU/WC) mit HP
- Doppelkabine innen
- Alle Rundfahrten mit Führung
- Der Eintritt Nuraghe

Reisepreis pro Person **€1.065,–**

Einzelzimmerzuschlag	€ 170,–
Zuschlag f. Einzelkabine außen	€ 95,–
Zuschlag f. Einzelkabine innen	€ 50,–
Zuschlag f. Doppelkabine außen	€ 30,– p.P.

Hallo Wanderfreunde … auf geht's, im Jahr 2019!

Wandern in Osttirol ÖSTERREICH

Kultur, Natur und Geselligkeit

Das Wandern in der frischen und klaren Luft ist eine der schönsten Möglichkeiten, um sich aktiv zu erholen. In den Bergen von Osttirol erlebt man noch Stille. Lassen sie sich von der Region verführen, entfliehen Sie dem Alltagsstress.

1. Tag: Die Anreise über Kufstein, Kitzbühel zum Paß Thurn (Kaffeepause). Weiterfahrt über Mittersill durch das Pinzgau zu den Krimmler Wasserfällen. Erleben Sie die größten Wasserfälle Europas, mit einer Fallhöhe von 385 m. Sie liegen am Rande des Ortes Krimmel im Nationalpark Hohe Tauern. Es gibt dort die Möglichkeit zu einer kleinen Wanderung. Anschließend die Fahrt zu unserem Hotel.

2. Tag: Nach dem Frühstück besuchen wir mit örtlicher Reiseleitung die zwei schönsten Täler Osttirols. Mit unserem Bus fahren wir durch das Defereggental zum Staller Sattel. Ein traumhafter Blick ins Antholzer Tal erwartet uns in der Nähe des Obersees. Zurück geht es ins Kalser Tal, hinauf zum Luckner Haus. Vom Luckner Haus hat man den schönsten Großglocknerblick. Es gibt immer bei den Pausen die Möglichkeit zu einer Wanderung. Rückfahrt zum Hotel und Abendessen im Rahmen der Halbpension.

3. Tag: Am Vormittag machen wir einen kleinen Ortsrundgang mit der Besichtigung der Pfarrkirche St. Alban. Am Nachmittag fahren wir mit dem Bus bis nach Ströden. Vom Parkplatz aus wandern wir zum ersten Wasserschaupfad Europas ins Umbaltal oder wir fahren mit Joachim in der Kutsche mit (ca. € 10,- p.P.) Die Wanderzeit auf einem breiten Forstweg vom Parkplatz aus und zurück beträgt ca. 2 Stunden. Es bietet sich eine Einkehrmöglichkeit in einer der beiden Jausenstationen: Pebell-Alm oder Iolitzer-Alm an. Rückfahrt zum Hotel, Abendessen.

4. Tag: Mit dem Bus fahren wir bis zum Matreier Tauernhaus 1511 m. Von hier ab haben wir die Möglichkeit zu einer Bummelfahrt (Hin- und Rückfahrt ca. € 14,- p.P.) über das Außergeschlöß, vorbei an der Steinkirche zum Innergeschlöß, zu unternehmen. Diese Strecke bietet sich auch ideal als Wanderstrecke an. Am Venedigerhaus 1689 m bietet sich die Möglichkeit der Einkehr mit Jause an. Danach kann man noch eine kleine Wanderung am Fuße des Großvenedigers 3666 m unternehmen. Am Nachmittag backen wir Apfelstrudel im Hotel und bei der Verkostung wird sich herausstellen, wer die besten Köche sind. Wanderzeit zu Fuß vom Parkplatz aus ca. 3 Stunden hin und zurück. Am Abend gibt es ein Bauernbuffet mit musikalischer Umrahmung.

5. Tag: Nach einem herrlichen Frühstück vom Buffet mit regionalen Produkten aus Osttirol treten wir die Heimreise über Zell am See an. Aufenthalt und die Gelegenheit zu einer kleinen Wanderung am See. Die Rückfahrt geht über Lofer, Schneizlreuth, Siegsdorf nach München. Ankunft um ca. 18:00 Uhr.

Termin: 05.06. – 09.06.2019 **Reise Nr. 267**

Leistungen:

- Fahrt im modernen Reisebus
- Die Übernachtungen (Zimmer DU/WC) mit HP
- Frühstücksbuffet
- 4-Gänge-Abendessen mit Salatbuffet
- 1 Abend mit Bauernbuffet und musikalischer Umrahmung, Apfelstrudelbacken, dazu ein Tasse Kaffee und 1 Stück Apfelstrudel
- Nutzung von Hallen- und Freibad
- 3-tägige Führung

Reisepreis pro Person **€ 440,–**
kein Einzelzimmerzuschlag

ITALIEN — Gargano mit Apulien

Das Land der Normannen und Staufer. Erlebnisreise zum Stiefelsporn Italiens. Diese 9-tägige Reise bietet alles, was die Natur an Schönheit hat, die Märchenlandschaft der Castellana Grotten, die Steindenkmäler der Gargano, die weiten Strände und die kegelförmigen Trullihäuser.

1. Tag: Die Anreise über Innsbruck – Bozen – Bologna – entlang der Adria nach Loreto. Loreto, nach Rom der bedeutendste Wallfahrtsort Italiens, mit dem „Heiligen Haus von Nazareth".

2. Tag: Nach dem Frühstück Fahrt nach Ascoli, das malerisch am Fuß mächtiger Berge liegt. Weiterfahrt entlang der Abruzzen-Riviera nach Vieste, dem schönsten Ferienort des Gargano. Es liegt sagenhaft schön auf einem Kalkfelsen, rundherum weiße Badestrände.

3. Tag: Gargano-Rundfahrt zu den bekannten Orten der Halbinsel. Am Nachmittag Besichtigung von Vieste und Badegelegenheit.

4. Tag: Wir verlassen den Gargano über Manfredonia und fahren nach Trani mit dem berühmten Dom. Anschließend weiter nach Castel del'Monte, dem Jagdschloss von Friedrich dem II., welches als schönstes Hohenstaufer-Schloss in Italien gilt. Nach der Besichtigung Fahrt nach Matera. Die Stadt ist von ihrer Anlage her einzigartig.

5. Tag: Nach dem Besuch des Apollonheiligtums Fahrt nach Lecce. Für Kunstfreunde ein wahres Erlebnis. Weiterfahrt nach Gallipoli.

6. Tag: Nach dem Besuch von Ostini „ein charakteristisches Stadtbild" geht es ins Zentrum der Trulli-Häuser nach Alberobello. Nach einer ausführlichen Besichtigung Fahrt nach Torre Canne.

7. Tag: Fahrt nach Bari, wo wir Kathedrale und Grabkirche des Hl. Nikolaus sehen. Die Rückfahrt führt uns über Castellana, wo Sie die Gelegenheit haben, eine der schönsten Tropfsteinhöhlen der Welt zu sehen.

8. Tag: Nach dem Frühstück Fahrt auf der Autobahn über das Apenninengebirge, vorbei an Rom nach Orvieto.

9. Tag: Heimreise über Florenz – Modena – Verona – Brenner – München.

Termin: 15.06. – 23.06.2019 **Reise Nr. 240**

Leistungen:

- Fahrt im modernen Reisebus
- Die Übernachtungen (Zimmer DU/WC) mit HP
- Rundfahrten mit Führung

Reisepreis pro Person **€ 810,–**
Einzelzimmerzuschlag € 180,–

Spannende, erholsame und unvergessliche Reiseerlebnisse

Jetzt gleich **buchen** oder einen **Gutschein schenken**

Montag bis Freitag 8:30 Uhr – 12:00 Uhr, Telefon 08067 88 36 66 oder
Fax 08067 88 36 67, E-Mail: reisen.hausstaetter@t-online.de

Reisen Hausstätter

Emilia Romagna NEU!

ITALIEN

Die Emilia Romagna, eine der schönsten und abwechslungsreichsten Regionen in ganz Italien, verzaubert ihre Besucher mit einer Mischung aus kulturellen, historischen und kulinarischen Schätzen. Die Städte wie Modena, Parma, Bologna, Faenza und Ravenna werden wir kennen lernen. Die Region gehört zu den hochentwickelten Wirtschaftsgebieten Italiens.

1. Tag: Die Anreise über Innsbruck, Brenner, Brixen (Kaffeepause), durch die Po-Ebene, bei Modena die Mittagspause. Am Nachmittag die Stadtführung in Modena. Das Weltkulturerbe der UNESCO bietet Meisterwerke des mittelalterlichen Christentums. Wir sehen Piazza Grande, Palazzo Ducale den Dom und vieles mehr. Anschließend eine Essigprobe inkl. kleinem Imbiss. Fahrt zu unserem Hotel mit viermaliger Übernachtung.

2. Tag: Nach dem Frühstück Fahrt mit örtlicher Führung nach Parma. Eine Stadt, die unglaublich viel an Kunst und Kultur zu bieten hat und jeden Besucher begeistert. Das Stadtzentrum ist mit romanischen Gebäuden geschmückt, darunter der mit Fresken ausgemalte Dom mit dem Baptisterium. Die Stadt ist für Parmesankäse und Parmaschinken berühmt. Eine Verkostung von Käse und Schinken mit 1 Glas Wein ist vorgesehen. Rückfahrt zum Hotel.

3. Tag: Unser heutiger Tagesausflug führt nach Ravenna. Bei einem geführten Rundgang werden wir die letzte Hauptstadt des weströmischen Reiches kennen lernen. Wir begegnen der untergehenden Antike und die durch das Christentum bestimmte Neuzeit. Ein Kapitel, das sich mit dem Grabmal der Galla Placidia aufblättert. Auf der Rückfahrt besuchen wir die sehenswerte Stadt Faenza, berühmt für die Bearbeitung der Keramik. Anschließend Fahrt zum Hotel. Abendessen im Rahmen der Halbpension.

4. Tag: Wir erkunden die Hauptstadt der Emilia Romagna. Während einer Stadtführung unter den kilometerlangen

Arkaden durch die wunderschöne Altstadt lernen Sie Bologna mit den engen Gassen und den trutzigen Geschlechtertürmen kennen. Bei unserer Freizeit haben Sie die Gelegenheit zu einem Bummel durch die Stadt oder ein Museum zu besuchen. Im Anschluss geht es in die Weinregion von Bologna, den Colli Bolognesi. Wir verkosten z. B. Pignoletto, Chardonnay oder Pinot Bianco, (kleiner Imbiss wird gereicht) Salute! Rückfahrt zum Hotel. Am Abend ist ein 4-Gänge Spezialitäten Abendessen reserviert im Agriturismo im Raum Modena. Rückfahrt zum Hotel.

5. Tag: Nach dem Frühstück die Heimreise über ein Juwel Italiens, das Kloster „San Benedetto Po". Das Benediktinerkloster, das im Jahr 1007 gegründet wurde, entwickelte sich zu einer großen Klosteranlage, die eine bedeutende Rolle in der Geschichte des italienischen Mönchwesen trug. Nach dem Besuch die Rückfahrt auf der Autobahn Verona, Brenner (Mittagspause), Garmisch nach München. Ankunft um ca. 18.00 Uhr.

Termin: 26.06. – 30.06.2019 **Reise Nr. 256**

Leistungen:

- Fahrt im modernen Reisebus
- Die Übernachtungen (Zimmer DU/WC) mit HP
- Halbtagesführung Modena, Essigprobe inkl. kleinem Imbiss
- Die Führungen: Parma, Bologna, Ravenna, Faenza
- 1 x 4-Gänge Spezialitäten Abendessen
- Parmaschinken und Parmesankäseverkostung inkl. 1 Glas Wein
- 3er Weinprobe inkl. kleinem Imbiss in Bologna

Reisepreis pro Person **€ 545,–**
Einzelzimmerzuschlag € 72,–

POLEN

Danzig – Krakau – Warschau

Unberührte Naturschönheiten und alte Kulturdenkmäler locken in den letzten Jahren immer mehr Touristen ins Nachbarland Polen. Die ebenso liebevoll wie meisterhaft restaurierten Altstadtviertel begeistern nicht nur Studienreisende. Danzig, Krakau und Warschau wetteifern darum, dem Besucher die prächtigste Altstadt zu präsentieren. Und die Einwohner füllen die historischen Gemäuer mit einem besonderen Flair. Denn jede Reise ist natürlich immer auch eine Begegnung mit Menschen.

1. Tag: Anreise auf der Autobahn über Nürnberg, (Kaffeepause) weiter in Richtung Leipzig, (Mittagspause) vorbei an Berlin nach Stettin, wo uns eine sachkundige Reisebegleitung am Hotel erwartet. Abendessen und Übernachtung im Hotel.

2. Tag: Nach dem Frühstück folgt eine Stadtrundfahrt durch Stettin, wo Sie unter anderem die gotische Kathedrale St. Jakob und das Schloß der Pommerschen Fürsten sehen. Nach einer Pause Weiterfahrt über Koszalin, Slupsk nach Danzig zum Hotel.

3. Tag: Heute beginnen wir mit einer 3-stündigen Stadtrundfahrt durch Danzig, wo uns die wichtigsten Sehenswürdigkeiten der Stadt gezeigt werden. Wir fahren über Marienburg, eines der berühmtesten Architekturdenkmäler Europas, in die Masuren, auch "Land der tausend Seen" genannt, wo wir unser Hotel beziehen.

4. Tag: Nach dem Frühstück unternehmen Sie eine Schifffahrt auf dem größten See der Masuren (Spirdingsee). Anschließend fahren wir in die Hauptstadt Polens, nach Warschau, in unser Hotel.

5. Tag: Heute erwartet Sie unser Guide zu einer Stadtbesichtigung. Sie sehen unter anderem die Altstadt mit dem Marktplatz, die Neustadt, den Kulturpalast u.v.m. Weiterfahrt nach Tschenstochau zur Besichtigung vom Kloster Jasna Gora. Anschließend Fahrt nach Krakau in die "vielleicht" wahre Hauptstadt Polens. Abendessen und Übernachtung im Hotel.

6. Tag: Der heutige Tag ist Krakau gewidmet. Begonnen wird mit einer 3-stündigen Stadtführung, vorbei an der Barbakane zum Czartoryski Palais, auf den riesigen Krakauer Marktplatz, wo die Tuchhallen stehen, zur Marienkirche, Kollegium Maius, Franziskanerkirche, Peter- und Paulkirche, Wawelberg, Alte Synagoge und dem Jüdischen Friedhof. Der Nachmittag steht Ihnen zur freien Verfügung. Abendessen und Übernachtung im Hotel.

7. Tag: Nach dem Frühstück Fahrt nach Breslau. Bei einer 3-stündigen Stadtführung mit Besichtigung der überwiegend gotischen und barocken Bauwerke runden wir unseren 7-tägigen Polenaufenthalt ab. Abendessen und Übernachtung im Hotel.

8. Tag: Heimreise von Breslau über den Grenzübergang Görlitz auf der Autobahn über Dresden, Hof, Nürnberg zurück nach München. Ankunft ca. 18:00 Uhr.

Termin: 26.06. – 03.07.2019 **Reise Nr. 215**

Leistungen:

- Fahrt im modernen Reisebus
- Die Übernachtungen (Zimmer DU/WC) mit HP
- Die Rundfahrten und Führungen
- Schifffahrt Spirdingsee

Reisepreis pro Person **€ 832,–**
Einzelzimmerzuschlag € 180,–

Die Lavendelblüte in Südfrankreich

Die farbenprächtige Lavendelblüte, die atemberaubende Ardéche-Schlucht, den Grand Canyon du Verdun, geschichtsträchtige Orte wie Orange und Avignon werden wir besuchen. Lassen Sie sich vom lieblichen Charme der Provence verzaubern. Eine großartige Landschaft mit Baudenkmälern, Lavendelfeldern, Olivenhainen und Weinbergen.

1. Tag: Die Anreise über Landsberg, Memmingen, Weingarten (Besichtigung), zur Fähre Meersburg – Konstanz. Weiterfahrt auf der Autobahn Zürich, Bern, Genf, durch das landschaftlich reizvolle Savoyen nach Lyon (Besichtigung) zu unserem Hotel im Zentrum.

2. Tag: Nach dem Frühstück Fahrt auf der Autobahn über Valence, Montelimar, zu der atemberaubenden Kulisse der Ardéche-Schlucht, die Sie so schnell nicht vergessen werden. Bis zu 300 m tief hat sich der Fluss in den Fels gefressen und dabei fantastische Formen geschaffen. Am Nachmittag besuchen wir die kleine Provencestadt Orange. Wir sehen den römischen Triumphbogen und das Theater. Anschließend Fahrt nach Avignon zu unserem Hotel. Abendessen im Rahmen der Halbpension.

3. Tag: Am Vormittag Fahrt zum pyramidenförmigen Mont Ventoux. Vom Gipfel auf 1909 m Höhe genießt man eine herrliche Fernsicht. Am Nachmittag Fahrt durch das Herz der blühenden Lavendelfelder (der wichtigste Lavendelproduzent der Welt) über Sault, Gordes (Besichtigung) zurück nach Avignon. Abendessen.

4. Tag: Nach dem Frühstück Fahrt nach Aix-en-Provence. Nach Paris gilt diese Stadt unter den Franzosen als schönste Stadt des Landes. Nach einem (Stadtrundgang) die Weiterfahrt zu einem der großartigsten Schluchtgebiete von Europas „Der Grand Canyon du Verdun", er ist an einzelnen Stellen über 600 m tief. Nach diesem beeindruckenden Erlebnis, Fahrt nach Sisteron zur Übernachtung im Hotel.

5. Tag: Wir fahren über Gap – Briancon – Turin nach Aosta. Kurzer Streifzug, der vom römischen Stadttor an der Piazza Augusto und weiter durch das historische Zentrum zum Dom führt. Übernachtung.

6. Tag: Eine wunderschöne Reise geht heute zu Ende und Sie gehen auf die Heimreise über den Großen St. Bernhard, Montreux, Bern, Zürich, Lindau nach München.

Termin: 02.07. – 07.07.2019 **Reise Nr. 224**

Leistungen:

- Fahrt im modernen Reisebus
- Die Übernachtungen (Zimmer DU/WC) mit HP
- Die Rundfahrten mit Führung

Reisepreis pro Person **€ 665,–**

Einzelzimmerzuschlag € 200,–

ITALIEN Gardasee mit der Oper "Der Troubadur"

Sonnenüberflutete Hänge und sanfte Landschaften auf der einen, Bergland und die Zweitausender Gipfel der Alpen auf der anderen Seite, so erstreckt sich der Gardasee auf einer Fläche von knapp 370 Quadratkilometern zwischen den Alpen und der Poebene. Der größte See Italiens verbindet das Trentino im Norden, die Lombardei im Südwesten und Venetien im Südosten miteinander und verkörpert das Beste aus allen drei Regionen.
Umgeben von einer wunderbaren und farbenprächtigen Landschaft findet man an den Ufern des Gardasees alles, was zu einem erholsamen und abwechslungsreichen Urlaub gehört, in einer Gegend, von der schon die Römer, Venezier und Scaliger verzaubert waren.
Am 4. Juli geht Anna Netrebko und Yusir Eyvazow als Leonora und Manrico auf die Bühne der Arena di Verona.
Regie: Franco Zeffirelli

1. Tag: Die Anreise über Garmisch, Landeck, Reschenpass nach Meran zur Mittagspause. Weiterfahrt über Bozen, Trient, durch das Arcotal, Riva del Garda, Malcesine nach Garda zum Hotel.

2. Tag: Nach dem Frühstück Fahrt zum Marienheiligtum Madonna della Corona, das wie ein Schwalbennest am Fels des Monte Baldo über 600 m Höhe im Etschtal hängt. Vom Tal führen 1540 Stufen hinauf. Keine Angst, wir fahren mit

dem Minibus (ca. € 3,-) Nach dem Besuch die Mittagspause. Am Nachmittag Fahrt nach Verona. Bei einer geführten Stadtrundfahrt und Rundgang sehen Sie alle bedeutenden Bauwerke der Stadt. Abends der Besuch der Oper "Der Troubadur" in der römischen Arena. Rückfahrt zum Hotel.

3. Tag: Der Vormittag steht Ihnen zur freien Verfügung. Sie haben die Gelegenheit zu einem Spaziergang in der Stadt Garda. Hier lockt die bezaubernde Altstadt mit einer sehenswerten Pfarrkirche, jede Menge Geschäfte und Cafe´s . Die traumhafte, weitläufige Uferpromenade lädt zum Flanieren ein (Mittagspause). Am Nachmittag fahren wir nach Sirmione. Die Stadt liegt auf einer Halbinsel am Südufer des Gardasees und bietet ein historisches Zentrum. Nach der Römerzeit herrschten die Langobarden, Venezianer und Scaliger in der Stadt. Sie haben die Möglichkeit zu einer Bootsfahrt um die Halbinsel Sirmione (im Reisepreis nicht inbegriffen). Rückfahrt zum Abendessen im Hotel.

4. Tag: Nach einem gemütlichen Frühstück heißt es schon wieder Abschied nehmen von Bella Italia. Die Rückreise führt uns nach Riva del Garda. Wir genießen auf der berühmten Seepromenade das herrliche Flair dieser charmanten Stadt am Gardasee. Anschließend die Fahrt über Bozen, Brixen (Mittagspause), Innsbruck, Garmisch nach München. Ankunft um ca. 18:00 Uhr.

Termin: 03.07. – 06.07.2019 **Reise Nr. 223**

Leistungen:
- Fahrt im modernen Reisebus
- 1x Übernachtung (Zimmer DU/WC) mit Frühstück
- Stadtführung in Verona
- Eintrittskarte Oper GRADINATA D/E
- Freie Benutzung des Swimming-Pools

Reisepreis pro Person **€ 355,–**
Einzelzimmerzuschlag € 72,–

Hansestädte und das Alte Land

DEUTSCHLAND

Eine Reise zurück in die Vergangenheit einiger unserer schönsten Hansestädte – Hamburg, Lübeck, Stade und Bremen. Die Hanse – ehemals eine der mächtigsten Städteverbünde, dem in Hochzeiten bis zu 300 Orte verteilt über ganz Nordeuropa angehörten. Es handelte sich um einen wirtschaftlich und politisch wirkmächtigen Zusammenschluss zur Wahrung der Interessen von Händlern und Kaufleuten. Die Gründung als Hanse lässt sich auf verschiedene historische Gegebenheiten zurückführen. Sie zählt zu den wichtigsten Grundsteinen der Gründung der Stadt Lübeck im Jahr 1143, die zu der wichtigsten und mächtigsten Stadt des Hansebündnisses wurde.
Das Alte Land – Obstgarten des Nordens: Obstbäume so weit das Auge reicht, dazwischen Deiche, Gräben, Kanäle Flüsschen, und schmucke Dörfer mit prächtigen Fachwerkhäusern.

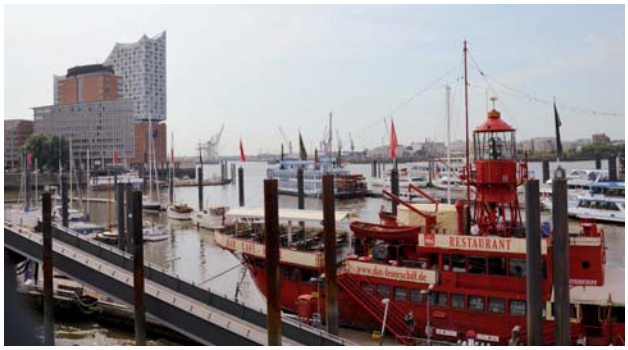

1. Tag: Anfahrt auf der Autobahn Nürnberg über Kassel (Mittagspause), Hannover nach Hamburg.

2. Tag: Hamburg – Musical

Heute Vormittag werden Sie bei einer 3-stündigen Stadtrundfahrt mit örtlicher Führung die interessantesten Sehenswürdigkeiten wie Landungsbrücken, Fischmarkt, Speicherstadt, St. Pauli und Kolbrandbrücke kennenlernen. Der Nachmittag steht Ihnen zur freien Verfügung. Unternehmen Sie eine Hafenrundfahrt oder besuchen Sie das Miniatur-Wunderland (größte Modeleisenbahn der Welt). Am Abend haben Sie die Gelegenheit zu einem Besuch des Musicals „König der Löwen".

3. Tag: Ausflug Lübeck

Nach dem Frühstück Fahrt nach Lübeck. Lübeck bietet als Königin der Hanse eine vollständig unter Denkmalschutz stehende Altstadt mit dem berühmten Holstentor und dem Buddenbrookhaus. All dies und vieles mehr lernen Sie heute während eines Rundgangs kennen. Lübeck ist einzigartig wundervoll. Das geschlossene Stadtbild wurde daher 1987 von der UNESCO zum Weltkulturerbe erklärt. Die wasserumflossene Altstadt mit ihren rund 1800 denkmalgeschützten Gebäuden, historischen Gassen und verwinkelten Gängen ist jedoch nicht nur schön anzuschauen, sondern der Kern einer höchst lebendigen Stadt.

4. Tag: Stade, Altes Land und Weiterreise nach Bremen

Heute heißt es Abschied nehmen von Hamburg. Zunächst unternehmen Sie noch einen Streifzug durch die über 1000 Jahre alte Hansestadt Stade und dem Alten Land. Die Führung durch das malerische Stadtbild ist ein Streifzug durch die wechselvolle Geschichte. Verwinkelte Gassen, beeindruckende Fassaden und altes Kopfsteinpflaster zeichnen die Hansestadt am Fluss „Schwinge" aus und versetzen die Besucher immer wieder in Erstaunen. Im Anschluss fahren wir ins Zentrum des „Alten Landes", nach Jork. Sie sehen dabei die schönsten Orte des „Alten Landes" und genießen Kaffee und Kuchen auf einem Altländer Obsthof. Anschliessend Weiterreise nach Bremen.

5. Tag: Bremerhaven – Bremen

Heute lernen Sie die Geschichte der Hansestadt Bremen näher kennen. Eine Stadt mit unverwechselbarem Ambiente und einem ganz besonderen Charme. Entdecken Sie die wunderschöne Altstadt mit dem einzigartigen Rathaus und dem traditionsreichen Schnoorviertel. Weiter geht es dann Richtung Bremerhaven. Die Seestadt Bremerhaven am Eingang zur Nordsee bietet Ihnen Attraktionen und maritime Erlebnisse der unterschiedlichsten Art. Einen Überblick bekommen wir bei einer Rundfahrt durch den Hafen und der Seestadt. Anschließend haben Sie in den „Havenwelten" und im "Schaufenster Fischereihafen" einen Aufenthalt.

6. Tag: Rückreise nach dem Frühstück heißt es Koffer packen und Sie treten mit vielen schönen Erinnerungen im Gepäck die Heimreise auf der Autobahn über Hannover, Kassel, Nürnberg nach München an.

Termin: 09.07. – 14.07.2019 **Reise Nr. 268**

Leistungen:

- Fahrt im modernen Reisebus
- Die Übernachtungen in 4*Hotels (Zimmer DU/WC) mit Halbpension
- Die Rundfahrten und Führungen

Reisepreis pro Person € 669,–
Einzelzimmerzuschlag € 120,–

ESTLAND – LETTLAND – LITAUEN

NEU!

Baltische Schätze und Skandinavien

Die Länder des Baltikums überraschen mit vielem Schönen und Interessantem. Estland, Lettland und Littauen, schön und geruhsam, zusammen mit der russischen Exklave Königsberg (Kaliningrad) bilden diese Länder ein Europa in Miniaturformat. Die Städte wirken wie aus einem Bilderbuch, denn es scheint, dass Sie das alte Europa über Jahrhunderte unbeschadet überstanden haben. Auf dem Land bietet das Baltikum unberührte Natur, wie sie in Westeuropa kaum mehr existiert. Das Baltikum wird oft als eine Einheit gesehen, trotzdem unterscheiden sich die drei Staaten wesentlich in Geschichte, Sprache, Kultur und Mentalität ihrer Bevölkerung. Jedoch ihre großzügige Gastfreundschaft zeichnet alle Völker des Baltikums aus.

1. Tag: Anreise auf der Autobahn über Nürnberg, Magdeburg, nach Celle. Abendessen und Übernachtung.

2. Tag: Nach einem gemütlichen Frühstück Weiterfahrt über Hamburg nach Kiel wo wir am Abend an Bord der Fähre nach Klaipeda gehen. Abendessen, Übernachtung. **Bitte nur ein kleines Handgepäck.**

3. Tag: Nach ca. 21 Stunden Fahrzeit auf See erwartet Sie im Fährhafen von Klaipeda die baltische Reiseleitung.

4. Tag: Am Vormittag besichtigen Sie das Zentrum Klaipedas. Zwar verfügt es kaum über größere Baudenkmäler, dennoch strahlt Klaipeda eine angenehme Atmosphäre aus und ist dank dem abwechslungsreichen Straßenbild alles andere als langweilig. Im Anschluss bringt Sie die Fähre (15 Min. Fahrt) auf die Kurische Nehrung. Eine unvergessliche Reise, endlose Sanddünen, duftende Kiefernwälder und goldene Strände. Bei einem Stadtrundgang durch Nida besuchen Sie das Fischerhäuschen, in dem Thomas Mann einige Sommer verbrachte. Rückkehr nach Klaipeda. Abendessen und Übernachtung.

5. Tag: Nach dem Frühstück führt Sie Ihre Reise nach Kaunas. Es ist die zweitgrößte Stadt Litauens mit einer sehr malerischen Altstadt. Weiterfahrt nach Vilnius, an den Ufern der Vileika gelegen. Unterwegs Besichtigung der Wasserburg Trakai. Die Residenz des litauischen Großfürsten liegt in einer malerischen Seenlandschaft westlich von Vilnius.

6. Tag: Nach dem Frühstück Besichtigung von Vilnius. Mit ihren 500 denkmalgeschützten Bauten gehört sie zu den schönsten des Baltikums. Die größtenteils einstöckigen Häuser wirken etwas kleinstädtisch. Weiterfahrt über Siauliai (Berg der Kreuze) nach Riga.

7. Tag: Am Vormittag steht eine Stadtführung auf Ihrem Programm. Die Hauptstadt Lettlands ist das größte Zentrum von Wissenschaft und Kultur und eine der schönsten Städte des Baltikums. In der Altstadt, im Labyrinth enger, krummer Gassen, blieben recht viele mittelalterliche Bauten erhalten. Sehenswert ist hier unter anderem der Rigaer Dom aus dem 13. Jhd., der Kreuzgang und das ehemalige Klostergebäude mit schönen romanischen Säulen und die St. Petri-Kirche aus dem 13. Jhd. Den restlichen Tag haben Sie zur freien Verfügung. Abendessen und Übernachtung.

8. Tag: Im Anschluss an das Frühstück geht die Reise weiter über Pärnu nach Tallinn. Pärnu liegt an der nach ihr benannten Bucht. Ein über 3 km langer Sandstrand, das angenehme Meeresklima und die Heil- und Kureinrichtungen begründen den Ruf von Pärnu als Kur- und Badeort. Tallinn ist malerisch in einer Bucht des finnischen Meerbusens gelegen. Es erwartet Sie eine Stadtführung. Tallinn hat im Gegensatz zu anderen Städten des Baltikums nicht so stark unter den Folgen des zweiten Weltkrieges gelitten. Dementsprechend gibt es hier zahlreiche Sehenswürdigkeiten, zum Beispiel die Oberstadt mit der schönen Aussicht auf die Stadt und den Hafen, die Alexander-Newski-Kathedrale gegenüber dem Schloss, die teilweise erhaltene Stadtmauer mit 24 Türmen und Bastionen, das Rathaus und vieles mehr.

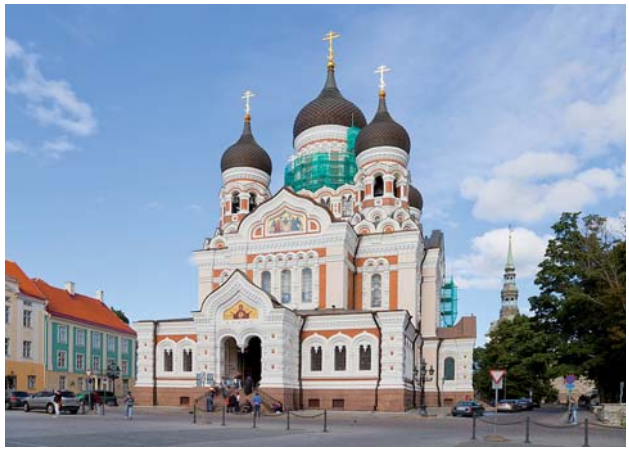

9. Tag: Nach dem Frühstück geht es mit der Fähre weiter nach Helsinki, wo uns eine Stadtrundfahrt erwartet. Nach einer kurzen Erholungspause Weiterfahrt nach Turku zur Fähre nach Stockholm. Abendessen und Übernachtung auf der Fähre.

10. Tag: Am frühen Morgen (06:30 Uhr) erreichen Sie den Fährhafen in Stockholm, hier erwartet Sie eine Stadtführung. Unzählige Sehenswürdigkeiten, welche sich im Wasser spiegeln, verleihen der Stadt einen besonderen Reiz. Weiterreise über Linköping, entlang des Vätternsees, Jönköping nach Helsingborg. Hier gehen Sie auf die Fähre nach Helsingör. Am Abend erreichen Sie Ihr heutiges Tagesziel Kopenhagen.

11. Tag: Nach dem Frühstück Stadtrundfahrt in Kopenhagen. Anschließend geht es nach Rödby zur Fähre nach Puttgarden. Von hier Weiterfahrt zur Zwischenübernachtung nach Walsrode.

12. Tag: Die Rückreise führt über die Autobahn Hannover, Nürnberg nach München.

Termin: **10.07. – 21.07.2019** **Reise Nr. 225**

Leistungen:

- Fahrt im modernen Reisebus
- Die Übernachtungen (Zimmer DU/WC) mit HP
- Stadtführung in Dresden
- Ganztagsführungen: Oberlausitz, Spreewald mit Kahnfahrt, ein Abendessen im Sopienkeller

Reisepreis pro Person **€1.632,–**

Einzelzimmerzuschlag € 330,–
Zuschlag f. Einzelkabine innen € 190,–
Zuschlag f. Doppelkabine außen € 40,– p.P.

Normandie – Bretagne

FRANKREICH

Ein anderes Stück Frankreich, die Bretagne und Normandie: Eine der bekanntesten und gleichzeitig urtypischsten Landschaften Frankreichs. Vom wilden Atlantik umspült haben sich in diesem Land zahlreiche Kulturschätze, besonders aus der keltischen Vorzeit erhalten. Zerklüftete Küsten, weite Strände und geschichtsträchtige Städte prägen diese Region.

1. Tag: Die Fahrt führt über die BAB Stuttgart (Frühstückspause), Karlsruhe nach Straßburg (Münsterbesichtigung und Mittagspause). Um ca. 13:00 Uhr Weiterfahrt nach Toul (Besichtigung der Kathedrale, Kaffeepause). Anschließend Fahrt nach Troyes, der Stadt der 10 Kirchen. Hier Abendessen und Übernachtung.

2. Tag: Nach dem Frühstück lernen Sie Troyes bei einem Stadtrundgang mit Führung kennen. Das reichhaltige Kulturerbe und der historische Stadtkern, die wunderbaren Bauwerke, die Restaurants und die Flaniermeile mit den kleinen Geschäften. Weiterfahrt nach Orleans. Die Stadt an der Loire ist Universitäts- und Bischofssitz mit einer eindrucksvollen Kathedrale. Stadtrundgang mit Führung. Übernachtung in Orleans.

3. Tag: Die Fahrt führt uns über Chartres (Aufenthalt), Le Mans nach Rennes, der Hauptstadt der Bretagne. Nach der Besichtigung Weiterfahrt zu unserer Übernachtung nach Avranches.

4. Tag: Heute, mit ganztägiger Führung, fahren wir zum berühmten Mont St. Michel, dem „Wunder des Okzidents". Diese einzigartige romanisch-gotische Kirchenburg befindet sich auf einem Granitfelsen im Wattenmeer des Ärmelkanals. Danach besuchen Sie das bretonische Fischerdorf

Cancale und besichtigen die bekannten Austernbänke. Nach der Mittagspause fahren wir nach St. Malo, der „Stadt der Korsaren" mit ihrer reizvollen Altstadt. Auf den mächtigen Steinwällen kann man die Cité zu Fuß umrunden und genießt herrliche Ausblicke auf das Meer. Abendessen und Übernachtung in Avranches.

5. Tag: Nach dem Frühstück führt die Reise vorbei an der Stadt Saint Ló, welche im 2. Weltkrieg komplett zerstört wurde, nach Bayeux, der ehemaligen Bischofsresidenz mit der bekanntesten Sehenswürdigkeit, dem gestickten Wandteppich. Weiterfahrt über Caen, Lisieux (Besichtigung), nach Rouen. Bei einem Stadtrundgang sehen Sie die größte Kathedrale Frankreichs, den Justizpalast und den alten Marktplatz mit seinen Fachwerkhäusern, einst Schauplatz der öffentlichen Verbrennung Jeanne d'Arcs, der Jungfrau von Orleans. Fahrt nach Reims zu unserem Hotel.

6. Tag: Nach dem Frühstück besuchen wir die Kathedrale von Reims. Anschließend Rückreise auf der Autobahn über Saarbrücken – Karlsruhe – Stuttgart nach München.

Termin: 16.07. – 21.07.2019 **Reise Nr. 227**

Leistungen:

- Fahrt im modernen Reisebus
- Die Übernachtungen (Zimmer DU/WC) mit HP
- Die Rundfahrten mit Führung

Reisepreis pro Person **€ 640,–**

Einzelzimmerzuschlag € 215,–

SLOWENIEN

Slowenische Schätze und Museumszug

Slowenien enthält wunderbare Kleinode, wie das weit über die Landesgrenzen hinaus berühmte Bled mit seiner einmaligen, verträumten Insel, sowie die berühmte Adelsberger Grotte. Die außergewöhnliche Schönheit der mächtigen Julischen Alpen zieht ebenfalls Touristen aus aller Welt an. Maribor und die hübsche Hauptstadt Ljubljana, kommen ganz entspannt daher und sind zu jeder Jahreszeit sehenswert. Eine Fahrt durch die wunderschöne Landschaft mit dem Museumszug darf nicht fehlen.

1. Tag: Die Anreise über Salzburg, Graz nach Maribor, in die schöne alte Stadt an der Drau.

2. Tag: Maribor, Ptuj und Ausflug Weinberge
Nach dem Frühstück lernen Sie Maribor, die zweitgrößte Stadt Sloweniens, kennen. Sie sehen unter anderem den über 400 Jahre alten Weinstock. Anschließend fahren wir nach Ptuj, die älteste Stadt Sloweniens. Die Altstadt von Ptuj steht unter Denkmalschutz und ist eine kulturelle Schatzkammer ersten Ranges. Ptuj bietet vom südlichen Ufer der Drau aus einen malerischen Anblick. Anschließend geht es in Richtung Osten zur Weinstraße durch die schönste Region des Landes nach Jeruzalem in das Zentrum der Region. In einem schönen Weingasthof erleben Sie eine Weinprobe.

3. Tag: Ljubljana und Bled
Nach dem Frühstück Weiterreise nach Ljubljana. Bei einem Rundgang durch die „Stadt des Drachens" sehen Sie das Opernhaus, die Academia Philharmonicorum sowie das Jugendstil-Viertel. Ljubljana ist eine mitteleuropäisch alpenländische Stadt, in der man schon das Flair des Südens spürt. Am Nachmittag lernen Sie Bled bei einer Führung näher kennen. Anschließend empfehlen wir eine Bootsfahrt zur Insel im Bleder See.

4. Tag: Museumszugfahrt und Adelsberger Grotten
Heute machen Sie eine Fahrt mit dem Museumszug, eine alte Dampflok fährt entlang des Bleder Sees durch die Julischen Alpen nach Nova Gorica. Vergessen Sie nicht Ihre Fotoapparate, denn es gibt unzählige atemberaubende Ausblicke. Bei der Rückfahrt mit dem Bus machen wir einen Abstecher zur berühmten Adelsberger Grotte. Dieser Ausflug ist ein absolutes Muss bei einem Aufenthalt in Slowenien. Die Grotte von Postojna genießt den Ruf, eine der schönsten und am leichtesten zugänglichen Karsthöhlen Europas zu sein. Der erschlossene Teil allein zieht sich 20 km durch das Karstgebiet und wird zum Teil mit einem Zug befahren. Die Höhle ist schon jahrhundertelang bekannt.

5. Tag: Triglav Nationalpark – Heimreise
Nach dem Frühstück Fahrt zum Triglav Nationalpark. Er erstreckt sich fast über das gesamte Gebiet der Julischen Alpen und gehört zu den ältesten europäischen Parks. Er hebt sich durch seine abwechslungsreiche unversehrte Natur, seinem großen Pflanzenreichtum und als Zuhause vieler geschützter Tiere ab. Bei schönem Wetter lohnt sich eine Fahrt mit der Seilbahn auf den Berg Vogel (extra Kosten). Am Nachmittag Rückreise über Villach, Salzburg nach München.

Termin: 17.07. – 21.07.2019 **Reise Nr. 269**

Leistungen:
- Fahrt im modernen Reisebus
- Die Übernachtungen (Zimmer DU/WC) mit HP
- Die Fahrt mit dem Museumszug
- Besichtigung Adelsberger Grotten
- Die Rundfahrten mit Führung

Reisepreis pro Person **€ 533,–**
Einzelzimmerzuschlag € 78,–

„Glacier-Express Panoramawagen“ SCHWEIZ

Von Chur und Disentis nach Zermatt – durch Täler von Rhein und Rhône bis an den Fuß des Matterhorns. Bewundern Sie bei dieser Fahrt die einzigartige Bergwelt der Schweiz auf einer der schönsten Eisenbahnstrecken. Im Zug fahren Sie über rund 260 Brücken, durch 70 Tunnels und über den 2033 m hohen Oberalppass.

1. Tag: Abfahrt in Richtung Autobahn Lindau-Chur. Der Glacier – Express mit dem für uns reservierten Panoramawagen fährt um 12:27 Uhr von Chur ab. Der Zug fährt durch die Rheinschlucht über Disentis, den Oberalppass, durch das Furkatunnel, über Brig nach Zermatt. Unsere Ankunft in Zermatt um 18:10 Uhr. Wir gehen ca. 20 Minuten bis zu unserem Hotel. Wer nicht gut zu Fuß ist, wird gefahren.

2. Tag: Aufenthalt in Zermatt. Je nach Belieben, den schmucken autofreien Kurort besichtigen, oder mit der Zahnradbahn zum Gornergrad (3000 m) in die Gletscherwelt der Viertausender fahren. Abendessen im Hotel.

3. Tag: Aufenthalt in Zermatt. Es bieten sich herrliche Wanderwege in und um Zermatt an. Gute Wanderschuhe sind dabei eine Selbstverständlichkeit. Es gibt auch die Gelegenheit, mit der Seilbahn zum Schwarzsee oder zum kleinen Matterhorn zu fahren. Abendessen im Hotel.

4. Tag: Nach dem Frühstück Rückfahrt mit dem Zug nach Täsch. Dort erwartet Sie der Bus zur Weiterfahrt durch das Oberwalis über den Grimselpass (2163 m) weiter durch das schöne Haslital der Aare entlang, über den Brunigpass (1008 m), nach Luzern (Mittagspause) , Zürich, Lindau nach München. Ankunft ca. 19:00 Uhr.

Termin: 25.07. – 28.07.2019 **Reise Nr. 228**

Leistungen:
- Fahrt im modernen Reisebus
- Die Übernachtungen (Zimmer DU/WC) mit HP
- Fahrt mit dem Glacier-Express im Panoramawagen

Reisepreis pro Person **€ 560,– mit Zug**
€ 430,– ohne Zug
Einzelzimmerzuschlag € 72,–

Mörbisch – St. Margarethen ÖSTERREICH

„Das Land des Lächelns“ und „Die Zauberflöte“

1. Tag: Die Anfahrt auf der Autobahn Salzburg (Kaffeepause), Linz, Heiligenkreuz (Mittagspause) nach Rust zu unserem Hotel. Nach dem Abendessen im Hotel fahren wir mit dem Schiff um 19:00 Uhr zur Seebühne nach Mörbisch. Nach Beendigung der Aufführung erfolgt die Rückfahrt wieder mit dem Schiff zum Seehotel nach Rust.

2. Tag: Genießen Sie ein reichhaltiges Frühstück und den Tag in Rust oder im Wellnessbereich des Hotels. Um 19:30 Uhr werden die Reisegäste, welche die Oper im Steinbruch gebucht haben, nach St. Margarethen gefahren. Beginn der Oper “Die Zauberflöte” ist um 20:30 Uhr.

3. Tag: Rückreise über Semmering, Liezen, Salzburg nach München. Ankunft um ca. 17:00 Uhr.

Termin: 02.08. – 04.08.2019 **Reise Nr. 229**

Leistungen:
- Fahrt im modernen Reisebus
- Die Übernachtungen (Zimmer DU/WC) mit HP
- Die Eintrittskarte Mörbisch, Kategorie 4

Reisepreis pro Person **€ 439,–**
Einzelzimmerzuschlag € 30,–
Aufpreis Oper/Steinbruch Kategorie 3 € 77,–
Stornierung von Eintrittskarten nicht möglich!

MITTELENGLAND

NEU!

Das „traditionelle“ England – die Cotswolds

Von einem Standorthotel im Herzen der Cotswolds aus entdecken Sie malerische Dörfer, die aus vergangenen Zeiten erzählen. In den berühmten Universitätsstädten Oxford und Cambridge laden fachwerkgesäumte Gassen und Colleges zum Bummeln ein, und in Stratford-upon-Avon können Sie auf den Spuren von William Shakespeare wandeln. Ein Höhepunkt der Reise ist der prächtige Blenheim Palace, das Geburtshaus von Sir Winston Churchill.
Lassen Sie sich den Geheimtipp im Herzen Englands nicht entgehen. Sie werden überrascht sein, was diese idyllische Region in Mittelengland alles für Sie bereithält.

1. Tag: Die Anreise auf der Autobahn München – Stuttgart – Karlsruhe – Koblenz – Köln – Eindhoven zum Fährhafen Hoek van Holland wo wir um 20:00 Uhr an Bord der Fähre gehen (kleines Handgepäck). Abendessen an Bord der Fähre. Die Abfahrt 22:00 Uhr.

2. Tag: Frühstück an Bord der Fähre. Die Ankunft in Harwich gegen 6:30 Uhr. Nach dem Ausschiffen Fahrt nach London zu einer Stadtrundfahrt und einem Rundgang mit Führung, wo Sie die bedeutendsten Bauwerke sehen werden (Mittagspause). Am Nachmittag die Anfahrt zu unserem Hotel im Raum Gloucester. 4 x Übernachtung im Standorthotel.

3. Tag: Heute erwartet uns eine Rundfahrt durch die Landschaft der Cotswolds mit Reiseleitung über Winchcombe nach Chipping – Campden. Die Stadt ist bekannt für die terrassenförmig angelegte Hauptstraße aus der Zeit zwischen den 14. und 15. Jhd. Burford, die Stadt hat sich im Laufe der Jahrhunderte wenig verändert. Es gibt die berühmte High Street, wundervolle Gassen und die Kirche ist ein wahres Schmuckstück mit vielen interessanten Denkmälern (Mittagspause). Am Nachmittag besuchen wir Gloucester. Zahlreiche Giebel – und Fachwerkhäuser aus der mittelalterlichen Zeit sind erhalten. Die Kathedrale gilt heute als eine der wichtigsten und rätselhaftesten Baudenkmäler der Kunstgeschichte (Kaffeepause). Rückfahrt zum Hotel.

4. Tag: Wir besuchen heute die Stadt Stratford-upon-Avon, den Geburts- und Sterbeort von William Shakespeare. Die Stadt wird jährlich von über zwei Millionen Menschen besucht. Wir werden viele malerische alte Fachwerkhäuser sehen, sowie das Geburtshaus von Shakespeare besuchen (Mittagspause). Am Nachmittag ist ein Abstecher nach Warwich vorgesehen. Auf Grund einer gut erhaltenen Burg im Stadtgebiet und der historischen Bauten im Zentrum wird diese Stadt von einer großen Zahl von Touristen besucht (Kaffeepause). Rückfahrt zum Hotel.

5. Tag: Nach dem Frühstück Fahrt nach Oxford in die Mitte Südenglands. Die Stadt wurde im 12. Jhd. gegründet und ist auf Grund der Architektur der 38 Colleges eine äußerst bedeutende Stadt. Nach der Stadtrundfahrt und einem Rundgang die Mittagspause. Am Nachmittag besuchen wir Blenheim Palace. Das Schloss ist eines der größten und bekanntesten Schlösser Englands. Danach Rückfahrt über Cirencester der größten Stadt in den Cotswolds zum Hotel.

6. Tag: Eine unvergessliche Reise neigt sich dem Ende zu. Auf unserer Fahrt nach Harwich besuchen wir Cambridge. Weltberühmt wurde Cambridge in erster Linie wegen ihrer altehrwürdigen Colleges die das Stadtbild prägen (Mittagspause). Wenn es die Zeit erlaubt noch ein kurzer Halt in Ipswich, zu einem Spaziergang in der Fußgängerzone. Unsere Fähre in Harwich erwartet uns um 20:30 Uhr wo wir an Bord gehen (Abendessen). Abfahrt der Fähre um 22:30 Uhr.

7. Tag: Frühstück an Bord der Fähre. Nach dem Ausschiffen die Rückreise über Frankfurt, Würzburg nach München. Ankunft ca. 19:00 Uhr.

Termin: 05.08. – 11.08.2019 **Reise Nr. 273**

Leistungen:
- Fahrt im modernen Reisebus
- Übernachtungen (Zimmer DU/WC) mit HP
- Alle Führungen
- Fährüberfahrt

Reisepreis pro Person	**€ 955,–**
Einzelzimmerzuschlag	€ 120,–
Zuschlag f. Doppelkabine außen	€ 14,– p.P.
Zuschlag f. Einzelkabine innen	€ 78,–

Bregenzer Festspiele

ÖSTERREICH

„Rigoletto“

Umgeben von einer beeindruckenden Berglandschaft und der malerischen Kulisse es Bodensees ist die Seebühne bekannt. Die Seebühne von Bregenz ist weltweit die größte dieser Art.

1. Tag: Die Anreise führt über die Autobahn Memmingen, Lindau nach Bregenz. Sie haben die Gelegenheit zu einem Stadtbummel mit Mittagspause. Um 14:00 Uhr startet die Führung auf der Seebühne mit dem Blick hinter die Kulissen. Anschließend fahren wir zum Hotel in Bregenz. Nach dem Zimmerbezug und einer Erholungspause geht es zur Opernaufführung auf der Seebühne.

2. Tag: Nach dem Frühstück fahren wir entlang des Bodensees über Konstanz zur Insel Mainau. Natur genießen, sich wohlfühlen, entspannen. Die Insel Mainau im Bodensee ist ein Naturerlebnis zu jeder Jahreszeit. Aufenthalt und Mittagspause. Anschließend treten wir die Rückfahrt über Meersburg, Friedrichshafen, Lindau nach München an.

Termin: 07.08. – 08.08.2019 **Reise Nr. 264**

Leistungen:

- Fahrt im modernen Reisebus
- Die Übernachtungen (Zimmer DU/WC) mit Frühstück
- Die Eintrittskarte Kategorie 4
- Führung hinter die Kulisse

Reisepreis pro Person **€ 229,–**

Einzelzimmerzuschlag € 30,–

Stornierung von Eintrittskarten nicht möglich!

Bregenzer Festspiele

ÖSTERREICH

„Rigoletto“

Über Mindelheim und Memmingen erreichen wir Lindau. In Lindau lohnt es sich den Mangturm (Reste der Befestigung aus dem 13. Jhd.), den Seehafen, das Standbild des bayerischen Löwen, das alte Rathaus (15. Jhd.), das Haus des Cavazzen, ein Barockbau aus dem 18. Jhd. und die Peterskirche aus dem 11. Jhd. zu besichtigen.

Weiterfahrt nach Bregenz, wo Sie weitere Gelegenheiten zu einer Besichtigung oder zu einem Spaziergang auf der Seepromenade haben.

Beginn der festlichen Aufführung ist um 21:00 Uhr. Nach dem Ende der Aufführung treten wir die Rückfahrt nach München an.

Termin: 13.08.2019 **Reise Nr. 230**

Leistungen:

- Fahrt im modernen Reisebus
- Die Eintrittskarte Kategorie 4

Reisepreis pro Person **€ 128,–**

Stornierung von Eintrittskarten nicht möglich!

DEUTSCHLAND

NEU! Niedersachsen

Unsere Reise bietet eine Fülle an Attraktionen, wunderschöne Städte, Dörfer, sowie eine atemberaubende Landschaft mit der Lüneburger Heide, dem ersten deutschen Naturpark.

Hildesheim: UNESCO Welterbe
Hannover: Landeshauptstadt von Niedersachsen
Lüneburg: Salzgewinnung und Salzhandel haben die Stadt reich gemacht
Lüneburger Heide: Der erste deutsche Naturpark
Celle: Die alte Herzogsstadt

1. Tag: Die Anfahrt über die Autobahn Nürnberg (Kaffeepause), Würzburg, Kassel (Mittagspause) nach Hildesheim. Die Bauwerke auf dem historischen Marktplatz, sowie die faszinierenden UNESCO Welterbe Kirchen St. Michaelis und Mariendom lohnen einen Besuch. Anschließend Fahrt nach Celle zu unserem Hotel.

2. Tag: Nach dem Frühstück Fahrt nach Hannover. Bei der Stadtrundfahrt und dem Stadtrundgang mit Führung werden Sie viel Sehenswertes kennenlernen. Die Altstadt und die barocken Herrenhäuser sind einige der Höhepunkte. Am Nachmittag besuchen wir den Vogelpark in Walsrode. Der Weltvogelpark Walsrode ist der weltweit größte Vogelpark mit 650 Vogelarten, eine atemberaubende Show, eine traumhafte Parkanlage, der Besuch ein wahres Erlebnisparadies. Rückfahrt zum Hotel. Abendessen.

3. Tag: Heute Vormittag besuchen wir Lüneburg mit Stadtführung. Die Stadt auf dem Salz ist eine der faszinierendsten Städte Norddeutschlands. Ihre historische Architektur im Stil der Backsteingotik ist einer der Gründe zum Besuch. Am Nachmittag bei einer Kutschfahrt sehen wir die einzigartige Kulturlandschaft des Naturparks und des Naturschutzgebietes „Lüneburger Heide". Eine besondere Stimmung herrscht hier ab Mitte August, wenn die Heide blüht. Während unserer Rundfahrt werden Sie die eine oder andere „Schnuckenherde", unter Eichen versteckte Heidehöfe, oder Hünengräber, welche an die vorgeschichtliche Besiedelung erinnern, bestaunen können. Rückfahrt zum Hotel. Abendessen

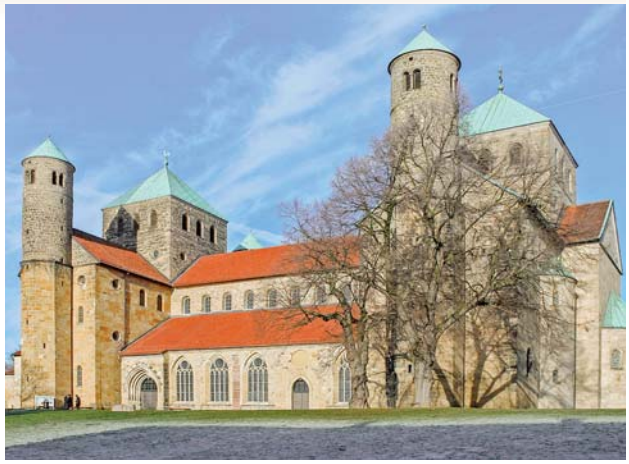

4. Tag: Am Vormittag besuchen wir das Kloster Wienhausen. Dieses Kloster ist ein Juwel norddeutscher Backsteingotik. Es ist heute wohl das bekannteste der sechs Heideklöster. Nach der Besichtigung mit Führung fahren wir nach Celle (Mittagspause). Das Beste haben wir uns bis zum Ende unserer Reise aufbewahrt. Die „schönste Stadt Deutschlands" bietet ca. 500 restaurierte und denkmalgeschützte Fachwerkhäuser, hier werden Sie bei einer ca. 1½-stündigen Führung das Wichtigste kennenlernen. Die restliche Zeit, steht Ihnen zur freien Verfügung bis zum Abendessen.

5. Tag: Nach dem Frühstück treten wir mit vielen neuen Eindrücken die Rückreise über Magdeburg, Leipzig, Nürnberg nach München an. Ankunft um ca. 18:00 Uhr.

Termin: 28.08. – 01.09.2019 **Reise Nr. 206**

Leistungen:
- Fahrt im modernen Reisebus
- Die Übernachtungen (Zimmer DU/WC) mit HP
- Eintritt Vogelpark-Walsrode
- Stadtführungen: Hannover, Lüneburg und Celle
- Kutschfahrt und Führung Kloster Wienhausen

Reisepreis pro Person **€ 558,–**
Einzelzimmerzuschlag € 96,–

Grindelwald

SCHWEIZ

Imposante Viertausender: Eiger, Mönch und Jungfrau

Vielfältig, abwechslungsreich und malerisch schön. Mit diesen drei Begriffen lässt sich nicht nur die Schweiz absolut treffend definieren, auch diese Reise beinhaltet alles um in kurzer Zeit die wahre Schönheit der Alpenrepublik zu entdecken. Der Ausblick auf die Jungfraugruppe (Eiger, Mönch, Jungfrau) ist atemberaubend und die Bahnfahrt von Grindelwald bis Lauterbrunnen zählt zu den schönsten seiner Art. Der kristallklare Thunersee, nur unweit von den Bergriesen entfernt, lockt mit malerischen Ufern und einer erholsamen Schifffahrt.

1. Tag: Die Anfahrt über Lindau, durch das Pfändertunnel am Walensee entlang, nach Einsiedel (Aufenthalt). Durch die reizvolle Traumlandschaft der Schweizer Seeregion Vierwaldstättersee, Axenstrasse, Alpnachersee, Sarnensee, Lungernsee nach Meiingen. 3 x Übernachtung.

2. Tag: Nach dem Frühstück Fahrt nach Lauterbrunnen und mit der Bahn zur kleinen Scheidegg (die Möglichkeit zu einer Wanderung) mit einzigartigem Blick auf die Jungfraugruppe. Nach der Rückfahrt mit der Bahn nach Grindelwald (Aufenthalt) fahren wir zum Trümmelbach-Wasserfall, oder machen eine kleine Wanderung zur Aareschlucht. Rückfahrt zum Hotel.

3. Tag: Heute besuchen wir Thun. Thun wird als Tor zum Berner Oberland bezeichnet und liegt am Ausfluss der Aare vom Thunersee. Bei einem Altstadtrundgang mit Führung werden wir den historischen Stadtkern sehen (Mittagspause). Am Nachmittag mit dem Schiff von Thun nach Spiez und weiter mit dem Bus nach Interlaken. Der weltbekannte Luftkurort liegt zwischen Thunersee und Brienzersee. Nach dem Besuch Fahrt zu unserem Hotel.

4. Tag: Nach dem Frühstück die Rückreise über Bern mit Aufenthalt. Sehenswürdigkeiten: Bundeshaus, Münster St. Vinzens, Bärengraben, Zeitglockenturm mit der Altstadt und die Brunnen aus dem 16. Jhd. Anschließend Rückfahrt über Zürich, Lindau nach München. Ankunft um ca. 18:00 Uhr.

Termin: 05.09. – 08.09.2019 **Reise Nr. 260**

Leistungen:

- Fahrt im modernen Reisebus
- Die Übernachtungen (Zimmer DU/WC) mit HP
- Alle Rundfahrten mit Führungen
- 1 x Bahnfahrt, Rundgang Thuner Altstadt
- 1 x Schifffahrt

Reisepreis pro Person **€ 485,–**
Einzelzimmerzuschlag € 68,–

Die perfekte Geschenk-Idee!

Wählen Sie einfach eine Reise aus oder legen Sie einen gewünschten Betrag fest

Gutscheine erhalten Sie direkt bei Reisen Hausstätter · Tel. 08067 88 36 66

DEUTSCHLAND Rhein-Mosel

Willkommen an Rhein und Mosel, eine Landschaft der Superlative erwartet Sie. Aber nicht nur Naturliebhaber kommen auf Ihre Kosten, sondern auch historische Altstädte ersten Ranges wie Trier, Mainz, Koblenz, Speyer, Worms und Heidelberg werden Sie sehen.

1. Tag: Die Anreise über Stuttgart, Karlsruhe in die 2000-jährige Kaiserstadt Speyer in der Pfalz. Bei dem vorgesehenen Stadtrundgang (ca. 1,5 Std.) sehen Sie das alte Rathaus, die Dreifaltigkeitskirche, den Kaiserdom, eines der größten und bedeutendsten romanischen Bauwerke Deutschlands (Mittagspause). Weiterfahrt nach Neustadt a.d.W. (Besichtigung), über Bad Dürkheim nach Worms. Bei einem Stadtrundgang erhalten Sie viele Informationen über die Geschichte und den Sehenswürdigkeiten der Stadt. Anfahrt zum Hotel nach Rüdesheim.

2. Tag: Nach dem Frühstück fahren Sie nach Trier. Bei einer Stadtführung sehen Sie zahlreiche römische Bauten von der ältesten Stadt Deutschlands. Die Porta Nigra oder das Amphitheater und auch der Dom sind einen Besuch wert (Mittagspause). Weiterfahrt nach Bernkastel-Kues, mit dem Schiff nach Traben-Trabach (extra zu bezahlen). Rückfahrt zum Hotel.

3. Tag: Heute fahren wir am Rhein entlang, an bezaubernden Städtchen und am mystischen Loreleyfelsen vorbei nach Koblenz ans Deutsch Eck. Bei einer Rundfahrt – Rundgang mit Führung werden wir alle bedeutenden Bauten sehen (Mittagspause). Am Nachmittag besuchen wir Mainz mit seinem 1000-jährigen Dom (Stadtführung). Rückfahrt zum Hotel. Bei einem geführten Rundgang in Rüdesheim haben Sie Gelegenheit in der Drosselgasse ein Glas Rheingauer Riesling mit Spunkäs' zu genießen.

4. Tag: Auch die schönste Reise geht einmal zu Ende und Sie verlassen heute mit vielen neuen Eindrücken die Mosel und den Rhein. Heute entdecken Sie die Schönheiten der Stadt Heidelberg. Der Stadtführer begleitet Sie ca. 2 Stunden durch die 1800 m lange und 500 m breite Altstadt. Wir sehen die Schönheit der Kurpfälzischen Kirchen, die Altstadtplätze, die älteste Universität Deutschlands und die alte Brücke. (Mittagspause oder der Besuch im romantischen Heidelberger Schloss). Anschließend Rückreise nach München. Ankunft ca. 18:00 Uhr.

Termin: 12.09. – 15.09.2019 **Reise Nr. 266**

Leistungen:

- Fahrt im modernen Reisebus
- Die Übernachtungen (Zimmer DU/WC) mit HP
- Alle Rundfahrten mit Führungen

Reisepreis pro Person **€ 445,–**

Einzelzimmerzuschlag € 66,–

Wandern Slowenien-Bled NEU! SLOWENIEN

Wandern in unberührter Natur.
Ein Paradies für Wanderer der „Triglav Nationalpark". Der Naturpark im Gebiet der Julischen Alpen im Nordwesten Sloweniens wird nach dem höchsten slowenischen Gipfel Triglav, (2864 m) benannt. Bled liegt am Rande des ältesten Nationalparks Europas, der zahlreiche Natur – und Kultursehenswürdigkeiten sowie viele Möglichkeiten zur aktiven Freizeitgestaltung bietet.

1. Tag: Die Anreise über Kufstein, Pass Thurn (Kaffeepause), Mittersill, durch den Felbertauerntunnel, Matrei nach Lienz (Mittagspause). Die Hauptstadt Osttirols besitzt einen sehenswerten Hauptplatz, umgeben mit schönen Bürgerhäusern mit dem Wahrzeichen der Stadt, die „Lieburg" sowie eine Pfarrkirche mit hervorragenden Fresken und Flügelaltäre. Am Nachmittag Fahrt über den Gailberg, durch das besonders reizvolle Gailtal über Villach durch den Karawankentunnel nach Bled, 4 x Übernachtung.

2. Tag: Nach dem Frühstück Fahrt zur Pohljuka Hochebene. Diese alpische Hochebene in mitten des Fichtenwaldes im Triglav Nationalparks liegt zwischen Bled und Bohin (mit Gletschersee). Das Gebiet ist wegen der außergewöhnlichen Schönheit inmitten des Alpenherzens, und für die unzähligen Ausflugsmöglichkeiten sehr beliebt. Die Wanderroute führt über Almwiesen durch den Urwald und zu Punkten mit schönen Aussichten. Rückfahrt zum Hotel.

3. Tag: Heute wandern wir durch die Vintgar Klamm, die etwa 4 km nordwestlich von Bled liegt. Die 1,6 km lange Wanderung durch die Vintgar Schlucht führt über Brücken, Galerien und endet mit einer Brücke über dem 16 m hohen Wasserfall Sum. Auf dem Weg von oder zu der Schlucht wandern wir über den Hügel Hom und vorbei an der Kirche St. Katharina (historische Kirche) mit wunderschönen Aussichten. Die ganze Wanderung ab Hotel, oder es ist auch möglich eine Richtung mit dem Bus zu fahren.

4. Tag: Wir besuchen das Planica Tal und / oder weiter ins Tamar Tal – 1108 m. Die Wanderung führt in Richtung Podkorn. Bei der Skipiste, wo der Skiweltcup stattfindet, gehen wir vorbei an den Sprungschanzen, in das Tamar Tal. Wir können uns auch die zweite Save-Quelle und das „Naturreservat" Zelenei anschauen. Zurück nehmen wir den Weg in Richtung Kranjska Gora.

5. Tag: Nach dem Frühstück die Rückreise durch den Karawankentunnel, Villach, Spital, durch das Lammer Tal nach Abtenau. Mittagspause und die Möglichkeit zu einer kleinen Wanderung. Anschließend Fahrt über Salzburg nach München. Ankunft ca. 18:00 Uhr.

Termin: 18.09. – 22.09.2019 **Reise Nr. 271**

Leistungen:
- Fahrt im modernen Reisebus
- Die Übernachtungen (Zimmer DU/WC) mit HP
- Frühstück und Abendessen in Buffetform
- Nutzung Thermalschwimmbad
- Die Wanderungen mit Führung

Reisepreis pro Person **€ 465,–**
Einzelzimmerzuschlag € 120,–
(Doppelzimmer zur Alleinbelegung)

ITALIEN

Assisi – Rom

Assisi – die Stadt des heiligen Franziskus, eine wichtige Stadt für das Christentum, in der noch viel mittelalterliche Atmosphäre zu spüren ist.

Rom – Rom – die „Ewige Stadt", seit mehr als 2000 Jahren zieht Rom Besucher aus der ganzen Welt in seinen Bann. Die Stadt auf den 7 Hügeln ist erfüllt von der Geschichte, Kultur, Prunk und Eleganz. Ohne Zweifel handelt es sich um eine der bedeutendsten Städte unserer Geschichte und der europäischen Zivilisation. Rom ist außerdem das Weltzentrum des Christentums.

1. Tag: Abfahrt in Richtung Innsbruck, Brenner, Brixen, Verona, Modena, über den Apennin an Florenz vorbei nach Assisi. Besuch von St. Maria Degli Angeli.

2. Tag: Nach dem Frühstück Besichtigung der Basilika San Francesco (Grab des Hl. Franziskus). Die Kirchen St. Rufina, St. Clara, Minerva-Tempel, Chiesa Nuova (der Ort, wo der Hl. Franziskus geboren wurde). Um 11:00 Uhr Fahrt nach Rom. Nachmittags besuchen wir in Rom die Katakomben und St. Paul vor den Mauern.

3. Tag: Wir besuchen mit Führung das kirchliche Rom. Die Vatikanischen Museen (mit Sixtinischer Kapelle), Petersdom, die Hauptbasilika San Giovanni in Lateran, sowie die Kirche St. Maria Maggiore. Rückfahrt zum Hotel.

4. Tag: Fahrt nach Tivoli, wo wir die Villa des Hadrian besuchen, (eine der bedeutendsten klassischen Stätten Roms). Anschließend zu der berühmten Villa d'Este, eine der schönsten Renaissance-Schöpfungen ihrer Zeit. Am Nachmittag Besuch der Sommerresidenz der Päpste „Castell Gandolfo". Das Abendessen wird in FRASCATI sein.

5. Tag: Heute, mit Führung das weltlichen Rom. Sie sehen das Kolosseum, Forum Romanum, Kapitol, Trevi Brunnen (Mittagspause) am Nachmittag, Spanische Treppe, Piazza Navona, und das Pantheon. Nach unserer freien Zeit die Rückfahrt zum Hotel.

6. Tag: Nach dem Frühstück Rückreise über die Autobahn Florenz – Modena – Brenner nach München.

Termin: 24.09. – 29.09.2019 **Reise Nr. 234**

Leistungen:

- Fahrt im modernen Reisebus
- Die Übernachtungen (Zimmer DU/WC) mit HP
- Führung in Rom

Reisepreis pro Person **€ 535,–**

Einzelzimmerzuschlag € 120,–

Steiermark Neues Programm! ÖSTERREICH

Eine gemütliche 5-Tages-Reise in die Steiermark, eine der großen Erholungslandschaften der Alpen. Sie sehen am ersten Tag den Wörthersee, in der Steiermark die Apfelstraße, die Weinstraße, Graz und vieles mehr. Die Rückreise über Bad Aussee und Mondsee.

1. Tag: Fahrt über Kufstein, Kitzbühel und Pass Thurn (Kaffeepause), durch den Felbertauerntunnel über Spittal, Villach weiter nach Velden zum Wörthersee (Mittagspause). Anschließend Fahrt über Klagenfurt, Wolfsberg, Graz nach St. Ruprecht/Raab. Wir wohnen im 4*Gartenhotel.

2. Tag: Nach dem Frühstück Fahrt zum Stift Vorau. Das turmreichste Augustiner Chorherrenstift der Steiermark überrascht mit einer hochbarocken Stiftskirche, die zu den prunkvollsten dieses Landes zählt. 850 Engel tummeln sich in der Kirche. In der Sakristei beeindruckt der „Vorauer Höllensturz". Die weltberühmte Bibliothek überzeugt mit der prächtigen Ausstattung. Die Mittagspause in einer typischen steierischen Alm (Buchteln). Am Nachmittag der Besuch einer Ölmühle in Pöllau, sowie auch der Stiftskirche. Anschließend ist noch eine Einkehr bei einem Apfelbauern im üppigen Obstkulturparadies vorgesehen. Rückfahrt zum Hotel. Abendessen.

4. Tag: Ganztägige Rundfahrt mit unserer Reiseleiterin durch die Südoststeiermark. Es ist eine der reizvollsten Weinlandschaften Europas, jedoch der Weinanbau ist Schwerarbeit. Mittagspause in einem Buschenschank. Klingende Namen wie Ehrenhausen, Gamlitz, Leutschach oder Kitzeck werden uns entlang der slowenischen Grenze begleiten. Rückfahrt zum Hotel. Abendessen.

3. Tag: Heute besuchen wir die Hauptstadt des Bundeslandes Steiermark "Graz". Bei einer Führung sehen Sie die bedeutendsten Bauwerke der Stadt. (Mittagspause). Nachmittags Fahrt nach Bärnbach, wo wir nun die Dorfkirche St. Barbara von Hundertwasser mit Führung sehen werden. Nach der Rückfahrt zum Hotel erwartet Sie ein geführter Ortsrundgang. Abendessen im Rahmen der Halbpension.

5. Tag: Nach dem Frühstück die Rückreise über Leoben, Liezen durch das schöne Salzkammergut nach Bad Aussee (Kaffeepause), über Bad Ischl zum Mondsee (Mittagspause). Der Ort Mondsee bietet einen schönen Ortskern mit einer sehenswerten, gotischen Stiftskirche und Barockausstattung. Die Heimreise auf der Autobahn über Salzburg nach München. Ankunft ca. 17:30 Uhr.

Termin: 28.09. – 02.10.2019 **Reise Nr. 238**

Leistungen:

- Fahrt im modernen Reisebus
- Die Übernachtungen (Zimmer DU/WC) mit HP
- Freie Benutzung der Wellnesslandschaft mit Bademänteln und Saunatuch
- Alle Rundfahrten mit Führung

Reisepreis pro Person **€ 465,–**
Einzelzimmerzuschlag € 68,–

ITALIEN Neues Programm! Wandern in Südtirol Brixen

Das Wanderparadies der Südtiroler Bergwelt ist sehr abwechslungsreich.
Die Landschaft wandelt sich im Wechsel der Jahreszeiten und zeigt ihre unterschiedlichen Gesichter. Im Herbst bunt und vergänglich. Stets aber umgibt ein Hauch von Süden diesen einzigartigen Landstrich.

1. Tag: Die Anreise über Garmisch, Innsbruck, Brenner nach Bruneck (Mittagspause). Am Nachmittag besichtigen wir die Brixner Altstadt, anschließend eine leichte Wanderung von Brixen, dem Fluss entlang oder den nahen Höhenweg mit Aussicht zum Eisacktal und Kloster Neustift. 3 bis 4 km, Gehzeit ca. 1,5 bis 2 Stunden. Anfahrt zum Hotel Senoner.

2. Tag: Nach dem Frühstück Fahrt mit dem Bus zur Plose. Hier haben wir zwei Möglichkeiten.
1. Wanderung: Ab Kreuztal (2050 m) zur Plosehütte (2445m), auf Forststrassen, von dort Abstieg zur Rossalm (2180 m) dann den Weg zurück zum Ausgangspunkt. Insgesamt ca. 3 bis 3,5 Stunden.
2. Wanderung: Von Kreuztal direkt zur Rossalm, leichter Wanderweg, insgesamt ca. 2 Gehstunden. In der Rossalm können sich beide Gruppen treffen und gemeinsam den Nachmittag in herrlicher Landschaft geniessen. Rückfahrt zum Abendessen ins Hotel

3. Tag: Fahrt mit dem Bus zur Rodenecker Alm. Ein schönes Hochplateau, von dort eine leichte und problemlose Wanderung mit wenig Höhenunterschied, für alle geeignet. Die Wanderung führt über Forststraßen und Wanderwegen, teilweise durch lichten Wald, auf einer Meereshöhe zwischen 1700 m und 1900 m an mehreren bewirtschaften Almhütten vorbei. Ein überwältigendes Panorama begleitet uns. Ein herrlicher Weitblick auf Zillertaler Alpen, Großglockner, Geisslergruppe, Brenta, Ötztaler-und Stubaier Alpen. Gehzeit ca. 3 bis 4 Stunden. Wer noch genügend Kraft hat, kann auch das Astjoch auf 2100 m erreichen. Rückfahrt zum Abendessen ins Hotel.

4. Tag: Nach dem Frühstück Fahrt mit dem Bus in eines der schönsten Wandergebiete, ins Villnösstal zur Zanser Alm, (1680 m). Die Wanderung ab Zanser Alm, durch Wald und Wiesen, bis Ciancenon, dann durch den „Adolf Munkelweg", eine herrliche Landschaft am Fuße der Geisslerspitzen durch Felsen, Wiesen und Zirbelkiefern, (Möglichkeit Gamsen zu sehen), vorbei an der Glatsch Alm, zur Gschagenhardtalm, (2002 m). Dort die Mittagspause mit herrlicher Aussicht zu den Geisslerspitzen. Weiter über die Duselhütte und zurück zur Zanser Alm, unserem Ausgangspunkt. Wanderzeit ca. 3 Stunden. Höhenunterschied 300 m. Vor der Heimfahrt haben Sie die Möglichkeit das Naturparkmuseum zu besichtigen und einen guten Zirbelschnaps zu trinken. In Ranni machen wir einen Pflicht-Fotostop, für das meist fotografierte Objekt in Südtirol, das Kirchlein St. Johann mit den Geisslerspitzen.

5. Tag: Am letzten Tag bietet sich eine kleine Rundwanderung am Apfelhochplateau Natz – Schabs an. Hier haben Sie mehrere Möglichkeiten für eine Wanderung von ca. 1,5 bis 2 Stunden. Vor der Heimfahrt die Einkehrmöglichkeit in einem Buschenschank. Die Rückreise über den Brenner, Innsbruck, Garmisch nach München. Ankunft um ca. 18:00 Uhr.

Termin: 06.10. – 10.10.2019 **Reise Nr. 235**

Leistungen:
- Fahrt im modernen Reisebus
- Die Übernachtungen (Zimmer DU/WC) mit HP
- Begrüßungstrunk
- Reichhaltiges Frühstücksbuffet
- 4 Gänge-Abendessen mit Salatbuffet
- Nutzung von Hallenbad und Sauna
- Die Wanderungen mit Führung

Reisepreis pro Person **€ 395,–**
Einzelzimmerzuschlag € 60,–

Riesengebirge TSCHECHIEN

Heimat zahlreicher Märchen und Legenden

Das Riesengebirge an der Grenze zwischen Polen und Tschechien ist das höchste Gebirge Tschechiens und erreicht mit der Schneekoppe eine Höhe von 1.603 Metern.
Es ist eines der bekanntesten Urlaubsgebiete in der Tschechischen Republik und aufgrund seiner einmaligen Naturschönheiten die meist besuchte Gebirgsregion des Landes. Kahle Bergkämme, tiefe Täler, kristallklare Wasserfälle und Bäche zeichnen diese wunderschöne, geschützte Landschaft aus.

1. Tag: Anreise ins Riesengebirge über Regensburg, Pilsen, Prag nach Kuks. Entdecken Sie eine der schönsten Barockanlagen Tschechiens. Das Hospital mit der Dreifaltigkeitskirche und der barocken Apotheke (die zweitälteste Europas).

2. Tag: Das Städtchen Harrachov liegt im reizvollen Mummeltal inmitten schöner Waldungen am Westfuß des Riesengebirges. Das Glasmuseum und die Glasfabrik in Harrachov geben einen Überblick über die wunderschönen historischen Erzeugnisse der Region. Erfahren Sie mehr über die Geheimnisse der Glasherstellung. Zur Mittagszeit werden Sie zur Rübezahl-Jause in dem, der Glasfabrik angeschlossenen Restaurant mit eigener Brauerei, erwartet. Gut gestärkt unternehmen Sie eine Wanderung zum Mummelfall (Mumlava Wasserfall). Das Wasser der Mummel stürzt über eine 8 m hohe Granitstufe in zwei sagenumwobene Teufelsaugen. (Wanderung ca.1h).

3. Tag: Besuchen Sie heute Liberec (Reichenberg), eine der wichtigsten Städte Nordböhmens. Zu den schönsten Bauwerken der Stadt gehören das im Stil der Neurenaissance errichtete Rathaus und das Frantisek-Salda-Theater. Die Dominante über Liberec ist der Berg Jested, der von der Silhouette des Fernsehsenders gekrönt wird. Nach einem gemütlichen Stadtrundgang durch Liberec fahren Sie mit der schnellsten Kabinenbahn Tschechiens auf den Berg Jested. Genießen Sie die beeindruckende Aussicht (wo Sie zur Kaffeepause erwartet werden). Anschließend besuchen Sie das einzige Museum für Glas und Bijouterie in Tschechien.

4. Tag: Bei einem Besuch des Riesengebirges darf eine Besichtigung von Adersbach, einer einzigartigen Felsenstadt nicht fehlen. Obwohl die Adersbacher Felsen als Naturschutzgebiet streng geschützt sind, kann jeder Besucher ihre Schönheit dank eines touristischen Rundweges bewundern. Hier können Sie bis zu 70 m hohe Felsgebilde, wie z.B. Rübezahls Zahn und Rübezahls Lehnsessel, bestaunen. Der Wasserfall der Felsenstadt, der bis in eine Tiefe von 16 m fällt, ist außerdem sehr sehenswert.

5. Tag: Nach dem Frühstück Fahrt nach Pilsen. Machen Sie sich ein Bild der großzügig angelegten Innenstadt. Da Pilsen von Anfang an sehr eindrucksvoll werden sollte, wurden Straßen, Häuserblocks und Plätze großräumig geplant, so dass Pilsen heute z.B. mit einem der größten Marktplätze Europas aufwarten kann. Mittagspause und anschließend Rückreise.

Termin: 08.10. – 12.10.2019 **Reise Nr. 241**

Leistungen:

- Fahrt im modernen Reisebus
- Die Übernachtungen (Zimmer DU/WC) mit HP
- Alle Rundfahrten mit Führungen
- Eintritt Harrachover Glasfabrik mit Museum
- Rübezahl-Jause mit einem Freigetränk
- Kabinenfahrt auf den Berg Jested (auf/ab)
- Eintritt Museum für Glas und Bifouterie

Reisepreis pro Person **€ 439,–**
Einzelzimmerzuschlag € 36,–

ITALIEN Riviera di Livante – Cinque Terre

Erleben Sie die unvergleichliche Schönheit der Riviera di Levante von Genua bis La Spezia, von der urwüchsigen Felsenküste der Cinque Terre bis zur mondänen Landschaft am Golf von Rapallo. Genua – auch „La Superba" genannt – können Sie mit seiner berühmten Palastarchitektur und dem größten Handelshafen des Mittelmeeres ausführlich kennen lernen.

1. Tag: Die Anreise erfolgt über die Brenner-Autobahn, Verona – Mantova – Parma über den Apennin an die Riviera.

2. Tag: Nach dem Frühstück Fahrt nach Rapallo, wo wir mit der Seilbahn auf den Montallegro (600 m) fahren, den schönsten Aussichtspunkt am Golf von Rapallo. Mittagspause in Rapallo. Am Nachmittag fahren wir mit dem Schiff in das unvergleichlich schöne Portofino, ein altes Fischerdorf, das Besucher aus aller Welt anzieht. Rückfahrt ins Hotel, Abendessen.

3. Tag: Wir beginnen den Tag mit der Fahrt in das malerische, ehemalige Seeräubernest Portovenere, gelegen an der Küste der Cinque Terre. Spaziergang durch den mittelalterlichen Ort zur meerumspülten Kirche San Pietro. Schifffahrt nach Riomaggiore, Wanderung oder Bahnfahrt durch die Cinque Terre, ungewöhnliche fotogene Orte wie: Riomaggiore, Manarola, Vernazza und Monterosso werden Sie sehen. Rückfahrt zum Hotel, Abendessen.

4. Tag: Tagesausflug nach Genua. Auf unserer Stadtrundfahrt durch Genua – wegen seiner grandiosen Palastkirchen auch „La Superba" (Die Stolze) genannt – sehen Sie u. a. die von Arkaden gesäumte Prachtstraße Via XX Settembre, die Piazza De Ferrari mit Theater „Carlo Felice", Börse und Palazzo Ducale sowie das Kolumbus-Haus. Weiter über die Höhenstraße zum Castelletto-Hügel mit Altstadt. Auf der Rückfahrt besuchen wir die alte Seefahrerstadt „Camogli", die in ihrer bunten Vielfalt einen besonders malerischen Eindruck hinterlässt.

5. Tag: Nach dem Frühstück treten wir, beeindruckt von den vielen schönen, unvergesslichen Eindrücken und Erlebnissen, die Heimreise an. Die Fahrtroute führt uns über Genua – Mailand – durch das Tessin (Schweiz) – San Bernardino – Chur – Lindau nach München.

Termin: 09.10. – 13.10.2019 **Reise Nr. 242**

Leistungen:

- Fahrt im modernen Reisebus
- Die Übernachtungen (Zimmer DU/WC) mit HP
- Rundfahrten und Führungen in Genua und Cinque Terre

Reisepreis pro Person **€ 410,–**

Einzelzimmerzuschlag € 68,–

Budapest und Puszta-Landschaft — UNGARN

Die 5-Tages-Reise in die ungarische Metropole, das Paris des Ostens, mit Stadtrundfahrt, Puszta-Ausflug und Fahrt zum Donauknie. Das Panorama der beiderseits der breiten Donau gelegenen Stadt, die von prächtigen Brücken überspannt wird, ist weltbekannt. Budapest war Schnittpunkt historischer Epochen und zeigt Baudenkmäler aus römischer Zeit, Mittelalter, Türken- und Barockzeit.

1. Tag: Fahrt auf der Autobahn über Salzburg, Mondsee (Kaffeepause), Melk, Heiligenkreuz (Mittagspause) zur ungarischen Grenze (Nickelsdorf) über Györ nach Budapest zum Hotel.

2. Tag: Nach dem Frühstück starten wir zu einer ausgiebigen Stadtführung durch Budapest mit Besichtigungen aus Römer-, Türken- und Neuzeit. Wir sehen Parlament, Heldenplatz, Kathedrale, Gellertberg, Zitadelle, die Fischerbastei und schöne Donaubrücken. Die Mittagspause mit dem Besuch der Markthalle und ein Bummel auf der Andrässy Strasse darf natürlich auch nicht fehlen. Rückfahrt zum Hotel und Abendessen im Rahmen der Halbpension.

3. Tag: Am Vormittag führt uns der Ausflug in die Donauknielandschaft. Wir besuchen Szentendre, ein malerisches Künstlerstädtchen an der Donau, mit mediterraner Atmosphäre. Diese Stadt lädt uns zu einem ausgiebigen Bummel durch die zahlreichen Galerien und Cafes ein. Weiter geht es nach Visegrad. Das Städtchen Visegrad lebt noch heute vom Glanz der Vergangenheit. Von der Burg aus haben wir einen herrlichen Ausblick auf die Donau. Anschließend Fahrt nach Esztergom. Eine der ältesten Städte Ungarns, die weltbekannt ist für seine herrliche Kathedrale und Schatzkammer. Rückfahrt zum Hotel. Abends eine Lichterfahrt auf der Donau mit Abendessen an Bord.

4. Tag: Nach dem Frühstück Fahrt in die Puszta, Sie erleben die typische Puszta-Landschaft mit Empfang, Reiterprogramm, Kutschfahrt, Pferdeschau und Mittagessen mit Getränk bei Zigeunermusik in einer Csárda. Nachmittags die Besichtigung von Kecskemet. Die Stadt verdankt ihre Bekanntheit den zahlreichen, mit bunten Keramiken verzierten Jugendstilhäusern. Rückfahrt zum Hotel.

5. Tag: Nach dem Frühstück die Heimreise auf der Autobahn Wien – Salzburg nach München. Ankunft ca. 19:00 Uhr.

Termin: 12.10. – 16.10.2019 — **Reise Nr. 233**

Leistungen:
- Fahrt im modernen Reisebus
- Die Übernachtungen (Zimmer DU/WC) mit HP
- Alle Rundfahrten mit Führungen
- Lichterfahrt auf der Donau mit Abendessen und Puszta-Programm

Reisepreis pro Person € 465,–
Einzelzimmerzuschlag € 108,–

! **Wichtig**: Ein gültiger Ausweis ist erforderlich.

Saisonabschlussfahrt — DEUTSCHLAND

Das bereits traditionelle "Ganserlessen"

Die gute Küche in Essing, auf der Burg Randeck bietet Ihnen Ganserl mit Blaukraut, Lammfleisch oder ein Wildgericht an. Dazu werden Kartoffel- und Semmelknödel gereicht.
Nach dem Essen fahren wir nach Kelheim. Von Kelheim aus bringt Sie ein Schiff durch den Donau-Durchbruch zum Kloster Weltenburg.
Sie erfahren die ganze Schönheit dieses Naturschauspiels der „Weltenburger-Enge" bei dieser Schifffahrt.
Die Klosterkirche in Weltenburg lernen Sie bei einer ½-stündigen Führung kennen. Anschließend bleibt noch Zeit für ein gutes, dunkles Weltenburger Bier.

Teilen Sie uns bitte bereits bei Ihrer Anmeldung Ihren Essenswunsch mit: Ganserl, Lamm oder Wild.

Termin: 16.10.2019 — **Reise Nr. 247**

Leistungen:
- Fahrt im modernen Reisebus
- Das Mittagessen
- Schifffahrt Kelheim – Weltenburg
- Eintritt und Führung Kloster Weltenburg

Reisepreis pro Person € 48,–

FRANKREICH — Elsass – Schwarzwald

Eine 5-tägige Reise. Am ersten Tag werden wir mit örtlicher Führung Strassburg besichtigen. Vier Übernachtungen in Freiburg. Wir besuchen die bezaubernden Weindörfer im Elsass an der Weinstraße und Colmar. An einem Tag Basel und den Schwarzwald. Die Rückfahrt führt uns über Alpirsbach, Blaubeuren und Ulm (mit Besichtigung) nach München.

1. Tag: Die Anreise erfolgt auf der Autobahn Stuttgart (Kaffeepause) über Karlsruhe nach Baden Baden (Mittagspause). Weiterfahrt nach Straßburg. Die Besichtigung der Stadt mit Führung. Am Spätnachmittag Fahrt nach Schallstadt-Wolfenweiler bei Freiburg 4 x Übernachtung.

2. Tag: Nach dem Frühstück Fahrt ins Elsass. Wir besuchen Eguisheim und anschließend Colmar, die Hauptstadt von Oberelsass mit den malerischen Bürgerhäusern aus dem 16. und 17. Jahrhundert und seinem Reichtum an berühmten Kunstwerken, ist eine der Hauptanziehungspunkte im Elsass (Mittagspause). Am Nachmittag sehen Sie die Orte: Kaysersberg, einst eine bedeutende Reichsstadt, heute eine gern besuchte Weinstadt (Geburtsort von Albert Schweitzer). Riquewihr, die Stadt gehört zu den am meisten besuchten Orten an der Weinstraße mit gut erhaltenen Stadtmauern und Tortürmen. Sélestat; eine lebendige Stadt. Die Kirche St. Georges gehört zu den wichtigsten gotischen Kirchen im Elsass. Rückfahrt zum Hotel.

3. Tag: Nach dem Frühstück Fahrt durch's Höllental am Titisee und Schluchsee vorbei nach St. Blasien. Besichtigung. Weiterfahrt über Todtmoos nach Basel, der zweitgrößten Stadt der Schweiz, Münster und Stadtführung. Rückfahrt nach Freiburg.

4. Tag: Am Vormittag die Stadtführung mit Freiburger Münster. Am Nachmittag Fahrt über Breisach (Besichtigung), Kaiserstuhl zurück nach Freiburg.

5. Tag: Nach dem Frühstück die Rückfahrt über Alpirsbach (bedeutendste romanische Kirche des Schwarzwaldes). Weiterfahrt über Bad Urach (Mittagspause), nach Blaubeuren (Besichtigung), Ulm (Kaffeepause) nach München.

Termin: 19.10. – 23.10.2019 — **Reise Nr. 245**

Leistungen:
- Fahrt im modernen Reisebus
- Die Übernachtungen (Zimmer DU/WC) mit HP
- Die Rundfahrten mit Führung

Reisepreis pro Person **€ 425,–**
Einzelzimmerzuschlag: € 80,–

ÖSTERREICH — NEU! — Wien – Linz mit dem Schiff

Mit Bus und Schiff entlang der Donau. Die Hinreise per Bus die Rückreise per Schiff.
Die Wachau, ein Kleinod unter den Regionen. Wien, die Prunkbauten, den Stephansdom sowie die Kärtner Straße muss man gesehen haben. Immer wieder schön ein Abend in einem orginal Heurigenlokal. Linz, die Altstadt sowie der Ausblick vom Pöstlingberg ist wunderschön.

1. Tag: Die Anreise auf der Autobahn Salzburg-Mondsee (Kaffeepause), über Linz nach Melk. Mittagspause und anschließend ein geführter Stadtrundgang. Unterhalb der weltbrühmten Benediktinerabtei erschließt sich ein kulturhistorisches Juwel: Die Unesco Weltkulturerbe Stadt Melk. Die historische Altstadt, wie das „schönste Posthaus Österreichs", die Stadttürme, die gotische Pfarrkirche, sowie die Bürgerhäuser zählen zu den Sehenswürdigkeiten. Anschließend die Fahrt nach Wien zu unserem Hotel.

2. Tag: Nach dem Frühstück eine 3-stündige Führung durch die Wiener Innenstadt. Mittagspause und die Gelegenheit zum Flanieren auf der Kärntner Straße. Am Nachmittag Fahrt zum Schloß Schönbrunn mit der Möglichkeit zur Besichtigung. Anschließend erwartet Sie ein vergnüglicher Abend beim Heurigen mit Essen und Musik. Rückfahrt zum Hotel.

3. Tag: Heute nach dem Frühstück die Schifffahrt von Wien nach Spitz. Die Tour startet morgens in Wien/Nussdorf. Es erwartet Sie eine Weinprobe in Tulln und ein köstliches Mittagessen auf dem Schiff. Ab Spitz weiter mit den Bus, mit Aufenthalt in Dürnstein, nach Linz. Übernachtung in Linz.

4. Tag: Nach dem Frühstück ein geführter Stadtrundgang und die Fahrt auf den Pöstlingberg. Die Heimreise über Mondsee. Der Ort liegt am gleichnamigen See und bietet eine sehr sehenswerte gotische Stiftskirche mit Barockausstattung (Mittagspause). Die Rückfahrt über Salzburg nach München. Ankunft um ca. 18:00 Uhr.

Termin: 23.10. – 26.10.2019 — **Reise Nr. 272**

Leistungen:
- Fahrt im modernen Reisebus
- Die Übernachtungen (Zimmer DU/WC) mit HP
- 3x 1/2 Tagesführung: Melk, Wien, Linz
- Heurigenabend mit Brettljause inkl. 1/4 Liter Wein
- Schifffahrt 8:40 – 15:30 Uhr inkl. Lunch an Bord
- 3er Weinprobe in Tulln

Reisepreis pro Person **€ 484,–**
Einzelzimmerzuschlag € 138,–

Weihnachtsmarkt — DEUTSCHLAND

Am Kuchlbauer Turm

Der Weihnachtsmarkt am Kuchlbauer Turm in Abensberg mit den vielen tausend Lichtern, wie aus dem Märchen 1001 Nacht.

Dort erlebt man Handwerk hautnah und die vielen weihnachtlichen Köstlichkeiten dürfen selbstverständlich auch nicht fehlen.

Wir fahren zum Mittagessen mit Schlachtschüsselbuffet nach Essing zur Burg Randeck. Die gute, bekannte Küche bietet: Leberwurst, Blutwurst, Kesselfleisch, Metzelsuppe, Bratwürstl, Mett-Aufstrich, Leberkäse, Bratkartoffeln, Sauerkraut und Brot.

Nach dem Essen fahren wir nach Abensberg zur Weißbierbrauerei Kuchlbauer. Hier haben Sie die Gelegenheit mit einer Führung die Brauerei und den Kuchlbauerturm zu besichtigen.

Anschließend Bierverkostung mit einer Halbe Bier und einer Breze. Der Besuch des Weihnachtsmarktes ist kostenlos. Die Rückfahrt erfolgt um 17:00 Uhr.

Termin: 27.11.2019 — **Reise Nr. 400**

Leistungen:

- Fahrt im modernen Reisebus
- Mittagessen
- Falls gebucht, Brauerei-Führung mit Bier und Breze

Reisepreis pro Person € 42,–
ohne Brauereiführung € 30,–

Advent Steiermark — ÖSTERREICH

"Christkindl-Geflüster" in den steirischen Bergen

Über den stillen Advent in der Steiermark.
Besinnlich und stimmig: Die Adventzeit in der Steiermark lässt so manche Herzen höherschlagen. Wintermärchen, Krippenausstellungen, musikalische Adventveranstaltungen und Brauchtumsfeste: Im grünen Herz wird die Adventkultur besonders gefeiert.

1. Tag: Die Anreise über Salzburg-Linz-Ybbs nach Mariazell. Wir besuchen den stimmungsvollen Adventmarkt mit kleinen Hütterln direkt im romantischen Ortskern vor der Basilika. Es gibt auch die Möglichkeit, eine Wachszieherei, eine Schnapsbrennerei, sowie eine Lebzelterei zu besichtigen. Anschließend die Anfahrt zu unserem Hotel nach Leoben. Zur Begrüßung vor dem Kaminfeuer erhalten Sie ein Glas Frizzante und dazu werden Geschichten und Gedichte des Heimatdichters Peter Rosegger vorgelesen. Das Abendessen, ein winterliches Feinschmeckermenü, wird bei Bratapfelduft und stimmungsvollem Kerzenlicht serviert.

2. Tag: Heute erwartet uns ein Ausflug in die Landeshauptstadt Graz. Bei einem Rundgang und dem Besuch des Schlossberges, mit tollem Rundblick, genießen wir die weihnachtlich geschmückte Stadt mit ihren 14 stimmungsvollen Christkindlmärkten. Ein bunter Lichterglanz, eine überdimensionale Eiskrippe und ein leuchtender Adventskalender am Rathaus, das ist Graz in der Vorweihnachtszeit. Danach Rückfahrt zum Hotel und Abendessen im Rahmen der Halbpension. Es erwartet Sie ein steirisches Schmankerlmenü umrahmt mit Zithermusik und steirische Brauchtumsgeschichten.

3. Tag: Heute haben Sie die Gelegenheit im Hotel mit einer erfahrenen Bastlerin Adventbastelarbeiten anzufertigen, oder eine Winterwanderung zu machen. Am Nachmittag besuchen wir Leoben mit Stadtrundfahrt und Rundgang. Wir bummeln durch den Adventmarkt und fahren anschliessend zurück zum Hotel. Das Abendessen ist ein Candle-Light Dinner und die Familie Friedl veranstaltet ein lustiges Reisequiz.

4. Tag: Die Verabschiedung von der Familie Friedl mit Preisverleihung. Die Heimreise über Liezen nach Pürgg. Der romantische Ort Pürgg verwandelt sich in ein „Kripperl" und alle Türen stehen offen. Dieser Adventsmarkt ist einzigartig, er lockt jährlich viele Besucher an. Die Aussteller haben keine „Stände" im herkömmlichen Sinne, sondern dürfen die Ställe, Garagen, Tennen und Häuser der Pürgger Einwohner benutzen und es wird besonders auf traditionelle und vielfältige Handwerkskunst Wert gelegt. Die Rückreise über Radstadt auf der Autobahn Salzburg-München. Ankunft um ca. 18:30 Uhr.

Termin: 28.11. – 01.12.2019 — **Reise Nr. 401**

Leistungen:

- Fahrt im modernen Reisebus
- Die Übernachtungen (Zimmer DU/WC) mit HP
- Begrüßungdrink
- 2-tägige Führung
- Unterhaltungsprogramm

Reisepreis pro Person € 335,–
kein Einzelzimmerzuschlag

ÖSTERREICH

Advent am Wolfgangsee

Ein weihnachtliches Erlebnis

Mit dem Beginn der stillen Zeit, verzaubert das Salzkammergut seine Gäste auf ganz besondere Art. Der idyllische Ort St. Wolfgang präsentiert sich in vorweihnachtlichem Lichterglanz mit viel Gefühl und alter Tradition. Die weithin leuchtende „größte Laterne Österreichs", umgeben von schimmernden Sternen, erhellt die dunklen Winternächte.

1. Tag: Die Anreise führt über Salzburg, Mondsee nach Gmunden zum Schloss Orth. Dieser Weihnachtsmarkt mit traditionellem Kunsthandwerk, Spielsachen und außergewöhnlichen Geschenkideen ist sehenswert. Weiterfahrt nach ca. 2 Stunden Aufenthalt entlang des Traunsees nach Strobl zu unserem 4*Hotel.

2. Tag: Nach dem Frühstück besuchen wir die Kaiserstadt Bad Ischl. Schlendern Sie durch die weihnachtlich dekorierten Gassen, über liebevoll gestaltete Plätze und bewundern Sie den einladenden Adventmarkt. Das Einkehren in der Konditorei Zauner ist ein Erlebnis. Rückfahrt nach Strobl. Nach dem Besuch des Adventmarktes und der Krippenausstellung fahren wir mit dem Schiff nach St. Wolfgang zu einem der schönsten Adventmärkte Österreichs. Weiterfahrt mit dem Schiff, an der schwimmenden Riesenlaterne vorbei, zum Mozartdorf St. Gilgen. Es erwartet Sie eine barocke Adventsinszenierung. Rückfahrt mit dem Bus zum Hotel.

3. Tag: Die Heimreise führt uns über St. Gilgen entlang des Fuschelsees nach Salzburg. Nach ca. 3 Stunden Aufenthalt Rückfahrt auf der Autobahn nach München. Ankunft in München um ca. 16:00 Uhr.

Termin: 29.11. – 01.12.2019 **Reise Nr. 402**

Leistungen:
- Fahrt im modernen Reisebus
- Die Übernachtungen (Zimmer DU/WC) mit HP
- Hotel mit Hallenbad und Dampfbad

Reisepreis pro Person € 220,–
Einzelzimmerzuschlag € 60,–

DEUTSCHLAND

Advent Birkenheide

Ingolstadt und Winterzauberland der Birkenheide

Von 13:00 Uhr bis 15:00 Uhr Stadtführung in Ingolstadt. Die Ingolstädter Innenstadt ist voller Schätze, welche nur darauf warten, von Ihnen entdeckt zu werden. Bei einer Führung zu den schönsten Plätzen, zu den geschichtsträchtigsten Gebäuden und zu den imposantesten Toren und Türmen lernen Sie die Stadt kennen.
Nach einer Pause fahren wir nach Birkenheide zum Weihnachtsmarkt. Lassen Sie sich entführen in die bezaubernde Atmosphäre der Birkenheide. Tausende kleine Lichtlein bringen die Bäume zum Glitzern und bei einer Runde um den Zaubersee offenbart sich das Gelände von seiner mystischen Seite. Das Gewächshaus verwandelt sich in einen unglaublichen blau-weißen und glitzernden Eispalast. Sie werden staunen, was man aus einem Gewächshaus so alles machen kann. Entdecken Sie die begabten Kunsthandwerker, welche Sie an Ihrer Arbeit teilhaben lassen.
Für Ihr leibliches Wohl sorgen viele verschiedene Köstlichkeiten. Rückfahrt um 18:30 Uhr. Ankunft in München um ca. 20:00 Uhr.

Termin: 06.12.2019 **Reise Nr. 411**

Leistungen:
- Fahrt im modernen Reisebus
- Stadtführung in Ingolstadt
- Eintritt

Reisepreis pro Person € 39,–

Advent in den Bergen — ÖSTERREICH

Ein ganz besonderes und stimmungsvolles Vorweihnachtsprogramm

Mit diesem verlängerten Wochenende verbringen Sie die Vorweihnachtszeit in Windischgarsten. Der beliebte Ferienort liegt in einem weiten Talkessel vom Sengsen- und Toten-Gebirge umschlossen. Zur besinnlichen Adventszeit hat diese Gegend einen besonderen Zauber.

1. Tag: Anfahrt über Salzburg, Mondsee nach Steyr. Besichtigung der Stadt mit "Christkindl Postamt". Am Nachmittag besuchen wir den Adventkalender in Steinbach. Anschließend fahren wir zu unserem Hotel nach Windischgarsten.

2. Tag: In Windischgarsten besuchen wir den Adventsmarkt, machen eine kleine Wanderung und trinken einen Glühmost. Ein Galadinner mit Kerzenschein und Stubenmusik sorgt für Weihnachtseinstimmung.

3. Tag: Nach einem reichhaltigen Frühstück treten wir die Rückreise über das Ennstal nach Salzburg an. Unser Ziel ist der zauberhafte Hellbrunner Advent. Vor dem Schloss Hellbrunn steht ein Märchenwald aus 350 Nadelbäumen, geschmückt mit 6000 roten Christbaumkugeln. Bei freiem Eintritt erlebt man ein einzigartiges Ambiente und einen würdevollen Rahmen wie man ihn selten findet.

Termin: 06.12. – 08.12.2019 — **Reise Nr. 405**

Leistungen:
- Fahrt im modernen Reisebus
- Die Übernachtungen (Zimmer DU/WC) mit HP
- Hotel mit Schwimmbad und Sauna/Dampfbad

Reisepreis pro Person € 190,–
Einzelzimmerzuschlag € 30,–

Advent Nördlingen – Dinkelsbühl NEU! DEUTSCHLAND

Erleben Sie zwei Städte im Zauber der Weihnachtszeit

Ankunft in Nördlingen um ca. 11:00 Uhr. Entdecken Sie zur Weihnachtszeit Nördlingen, an der Romantischen Straße. Die Stadt ist umgeben von Deutschlands einziger, vollständig erhaltener Stadtmauer und ihr mittelalterlicher Stadtkern ist wohl einzigartig auf der Welt. Die weihnachtlich geschmückten Marktstände, das einmalige Ambiente im mittelalterlichen Stadtbild versetzen Sie ganz bestimmt in Weihnachtsstimmung. Der Nördlinger Weihnachtsmarkt ist einer der größten und schönsten Schwabens.

Abfahrt nach Dinkelsbühl um ca. 14.00 Uhr. Dinkelsbühl mit dem gut erhaltenen spätmittelalterlichem Stadtbild ist ein bedeutender Tourismusort an der Romantischen Straße. Der Weihnachtsmarkt findet im historischen Spitalhof statt.

Zahlreiche Marktstände sind aufgebaut und bieten eine große weihnachtliche Produktpalette an. Sehr interessant ist der Kunstbazar, wo Künstler ihre Handarbeiten vorstellen. Rückfahrt gegen 17:00 Uhr und geplante Ankunft in München ca. 18:30 Uhr.

Termin: 07.12.2019 — **Reise Nr. 414**

Leistungen:
- Fahrt im modernen Reisebus
- Eintritt

Reisepreis pro Person € 27,–

DEUTSCHLAND — Advent Schloss Tüßling

Romantischer Weihnachtsmarkt auf Schloss Tüßling

In den urigen Holzhütten im Schlosshof, hinter dem Pferdestall, in den alten Gewölbeställen und im Schlosspark zeigen ca. 130 Kunsthandwerker ihre liebevoll gestalteten Waren.

Schon in den vergangenen Jahren waren die Besucher begeistert von der traumhaften Atmosphäre, welche die historischen Gemäuer ausstrahlen. Das „Cafe Stephanie", ein Säulenraum in der alten Mälzerei, wurde mit viel Liebe zum Detail restauriert. Die außergewöhnlichen, riesigen Lichterpyramiden im weitläufigen Park sind mittlerweile das Markenzeichen dieses wunderschönen Weihnachtsmarktes.

Termin: 14.12.2019 — **Reise Nr. 404**

Leistungen:
- Fahrt im modernen Reisebus
- Eintritt

Reisepreis pro Person € 25,–

ÖSTERREICH / DEUTSCHLAND — Advent Abtenau – Berchtesgaden

Die staade Zeit mit Adventsingen in Berchtesgaden

In der Vorweihnachtszeit, den Abtenauer- und Berchtesgadener Advent erleben. Eine wunderbare besinnliche Einstimmung auf das schönste Fest des Jahres. Das Berchtesgadener Adventsingen, echte unverfälschte Volksmusik - traditionelle alpenländische Weisen und eine mitreißende Darbietung des Hirtenspiels.

Abtenau Der Abtenauer Adventsmarkt erstrahlt mit seiner Gemütlichkeit und Idylle inmitten der Salzburger Berge. Der bäuerliche Christkindlmarkt steht ganz im Zeichen der Handwerkskunst und Tradition. Die wundervoll dekorierten Stände laden zum Schmökern und Verweilen ein. Lassen Sie sich bei einer Pferdekutschenfahrt in die prachtvolle Winterlandschaft entführen.

Berchtesgaden Der historische Ortskern Berchtesgadens mit den festlich geschmückten Bürgerhäusern bietet eine einzigartige Atmosphäre für das Christkindl. Sie finden lebendiges Brauchtum und überlieferte Gepflogenheiten. Es ist wohl einer der schönsten Adventsmärkte Bayerns. Gegen 15:00 Uhr findet im Kongresshaus das Berchtesgadener Adventsingen statt.

1. Tag: Die Anreise erfolgt über Kitzbühel, Pass Thurn, St. Johann nach Abtenau. Am Nachmittag erleben wir die Gemütlichkeit und Idylle inmitten der Salzburger Berge. Am Nachmittag haben Sie die Möglichkeit, den Abtenauer Adventsmarkt zu besuchen, eine Kutschfahrt (ca. € 14,- im Preis nicht inbegriffen), oder eine Winterwanderung zu machen. Abendessen im Rahmen der Halbpension.

2. Tag: Nach einem gemütlichen Frühstück fahren wir gegen ca. 10:00 Uhr nach Berchtesgaden. Hier erleben Sie einen Weihnachtszauber in der festlich geschmückten Stadt, eine einzigartige Atmosphäre für das Christkindl. Wir besuchen um 15:00 Uhr im Kongresshaus das Adventsingen. Anschließend fahen wir zurück nach München. Ankunft um ca. 19:00 Uhr.

Termin: 14.12. – 15.12.2019 — **Reise Nr. 413**

Leistungen:
- Fahrt im modernen Reisebus
- Die Übernachtungen (Zimmer DU/WC) mit HP
- Eintritt zum Adventsingen

Reisepreis pro Person **€ 142,–**
Einzelzimmerzuschlag € 12,–

Die kostenfreie Stornierung der Eintrittskarten ist bis zum 31.Oktober 2019 möglich.

Advent Großarl — ÖSTERREICH

Der Salzburger Bergadvent

Es wird scho glei dumpa...

... die wohl besinnlichste Zeit im Jahr – „Der Advent"

Weihnachtliche Klänge der Sänger und Bläsergruppen, der Geruch von Mandeln und Bratäpfel, Selbstgemachtes der Bäuerinnen, handgefertigte Krippenfiguren, Basteleien, Krippenausstellungen, und eine lebende Tier-Krippe laden bei freiem Eintritt Einheimische und Gäste aus Nah und Fern zum Salzburger Bergadvent ins Großarltal ein.

1. Tag: Die Anreise über Kitzbühel, Pass Thurn (Kaffeepause), Zell am See über St. Johann nach Großarl zum Hotel. Am Nachmittag fahren wir mit Begleitung nach Hüttschlag. Ein Besuch im Talmuseum und eine Einkehr im Kreestüberl, welches eine Schaukäserei und einen Hofladen bietet ist vorgesehen. Eine herzliche, musikalische Bäuerin lädt Sie zum Mitsingen von Adventliedern ein. Rückfahrt zum Hotel. Abendessen im Rahmen der Halbpension.

2. Tag: Heute, nach einem späten Frühstück, fahren wir wieder nach Hüttschlag. Wir haben die Möglichkeit zu einer romantischen Kutschfahrt (ca. € 13,-- p. P. **bitte anmelden**), oder zu einem schönen Spaziergang im Nationalpark (Wildgehege). Anschließend wieder Einkehr im Kreestüberl und Rückfahrt nach Großarl. Am Nachmittag lassen wir uns von der adventlichen Stimmung in Großarl verzaubern. Die verschiedenen Veranstaltungen stimmen Sie auf die nahen Weihnachtsfeiertage ein. Eine Besonderheit ist der Krippenweg mit einer Vielzahl von einzigartigen, handgemachten Krippen. Bei einer Ortsführung sehen wir das Krippenbaumuseum und besuchen den Adventsmarkt. Abendessen im Rahmen der Halbpension.

3. Tag: Nach dem Frühstück die Heimreise über Salzburg nach Berchtesgaden. Der historische Ortskern von Berchtesgaden mit den festlich geschmückten Bürgerhäusern bietet eine einzigartige Atmosphäre für den Christkindlmarkt. Hier finden Sie lebendiges Brauchtum und überlieferte Gepflogenheiten. Entdecken Sie den einmaligen, original Berchtesgadener Christbaumschmuck, hergestellt nach einer jahrhundertealten Volkskunst. Antritt der Heimreise um ca. 14:30 Uhr. Ankunft in München ca. 17:00 Uhr.

Termin: 19.12. – 21.12.2019 — **Reise Nr. 407**

Leistungen:
- Fahrt im modernen Reisebus
- Die Übernachtungen (Zimmer DU/WC) mit HP
- Ortsführung
- Benützung der Wellness-Oase inkl. Bademantel

Reisepreis pro Person **€ 195,–**
Einzelzimmerzuschlag € 30,–

Prag NEU! — TSCHECHIEN

- die Goldene Stadt -

Im Advent ist Prag besonders golden. Die Metropole an der Moldau erstrahlt dann im festlichen Glanz. Inmitten der Prager Altstadt finden Sie den Weihnachtsmarkt: Die Kirchen zeigen ihre schönsten Krippen und die Glas- und Kunsthandwerker bieten in ihren Läden kostbare und originelle Geschenke für das Fest an. Die romantische Altstadt mit ihren unzähligen historischen Bauten ist der richtige Rahmen für eine stimmungsvolle Reise im Advent.

1. Tag: Wir fahren über Regensburg, Weiden nach Waldsassen. Die Gelegenheit eine der prächtigsten Barockkirchen Süddeutschlands zu besuchen. Anschließend Weiterfahrt zum Grenzübergang, über Eger nach Karlsbad. Die Mittagspause und der Besuch des traditionellen Weihnachtsmarktes beim Rundgang durch die Stadt. Anschließend Fahrt nach Prag zum Hotel. Wir wohnen im Zentrum.

2. Tag: Nach dem Frühstück Stadtrundfahrt und Rundgang mit Führung. Ziele in Prag sind: Karlsbrücke, Historische Bibliothek, Wenzelsplatz, Altstäter Ring, Smetana Oper, Synagoge, Loretto-Kirche (Mittagspause). Der Nachmittag und Abend stehen ihnen zur freien Verfügung. Unser Hotel befindet sich im Zentrum.

3. Tag: Auf unserer Rückreise besuchen wir Marienbad, das in einem schönen Tal liegt. Eine wahre Perle unter den neoklassizistischen Bauten ist die aus dem Jahre 1889 stammende Kurkolonnade. Marienbad, als einer der wohl schönsten westböhmischen Kurorte, verzaubert sich in vor-

weihnachtliche Pracht. Besonders schön ist dieses liebevolle Kleinod zur Adventszeit. Die Heimreise über Regensburg nach München. Ankunft in München ca. 18:00 Uhr.

Termin: 20.12. – 22.12.2019 — **Reise Nr. 415**

Leistungen:
- Fahrt im modernen Reisebus
- Die Übernachtungen (Zimmer DU/WC) mit Frühstück
- 1 Abendessen
- ½ tägig Stadtführung

Reisepreis pro Person **€ 220,–**
Einzelzimmerzuschlag € 70,–

ÖSTERREICH

Advent in Rattenberg

In einer "Mittelalterlichen Stadt"

Sie besuchen den Christkindlmarkt, welcher sich ganz der Tradition verschrieben hat: „In eine mittelalterliche Stadt gehört auch ein mittelalterlicher Advent". Alle Mitwirkenden, sowie die Angestellten der einzelnen Geschäfte, tragen mittelalterliche Kleidung. In der Stadt gibt es kein elektrisches Licht. Rattenberg wird nur durch Fackeln, Feuerstellen und Kerzen erhellt. An den Ständen wird zum Teil an offenen Feuerstellen Glühwein erhitzt und typisch tirolerisch gekocht. Beginn ist am Nachmittag mit einem Kinderprogramm, dazu werden Geschichten vorgelesen und vieles mehr. Trommler, die in die Stadt einziehen, und Bläser, die diese begleiten, werden Sie begeistern.

Die Fahrt führt auf der Autobahn Rosenheim-Kufstein-Wörgl nach Rattenberg.
Gegen 18:30 Uhr Rückfahrt

Reise Nr. 406

Termin: 21.12.2019

Leistungen:

- Fahrt im modernen Reisebus
- Eintritt

Reisepreis pro Person € 25,–

Der 1. Advent 2019 ist am 1. Dezember

Mit die schönsten Ausflugsziele im Dezember stellen Weihnachtsmärkte dar. Ob geschlemmt oder eingekauft werden soll, die Auswahl ist riesig, da sich hier viele Handwerker, Spezialisten und kreative Köpfe sammeln, um ihre Waren anzubieten. Aber auch wer einfach nur die Stimmung genießen und sich umsehen möchte, findet hier viele Möglichkeiten, egal ob es familiengerecht oder romantisch sein soll. Nicht zuletzt bietet sich eine hervorragende Gelegenheit, um noch das eine oder andere Geschenk zu entdecken.

Buchen Sie rechtzeitig!

Telefon 08067 88 36 66 Fax 08067 88 36 67 E-Mail reisen.hausstaetter@t-online.de

Unsere Abfahrtsorte:

Ostermünchen – Grafing – Ebersberg – Kirchseeon – Zorneding – Baldham/Vaterstetten – München-Omnibusbahnhof (ZOB) – Audi Dome – und nach Vereinbarung

Happy New Year 2020

Silvester in Linz mit Neujahrskonzert — ÖSTERREICH

„Zum Jahreswechsel in Linz" Eine stimmungsvolle Silvesterfeier auf dem eleganten Galerieschiff „Kristall"

1. Tag: Die Anfahrt erfolgt auf der Autobahn über Salzburg nach Linz. Wir besuchen die Wallfahrtskirche auf dem Pöstlingberg mit herrlichem Blick auf Linz (Kulturhauptstadt 2009). Weiterfahrt zu unserem Hotel. Mit dem Bus (ca. 10 Min.) Fahrt zum Donaupark, wo wir gegen 18:30 Uhr an Bord des Swarovski-Kristallschiff „Donau" gehen. An Bord: Reservierte Tischplätze, Begrüßungs-Cocktail, Galabuffet, Mitternachtssuppe, Live- Musik und Tanz. Zum großen Feuerwerk über Linz wird das Schiff wieder am Donauufer im Stadtgebiet sein. Gegen 1:30 Uhr werden Sie von Bord gehen und mit dem Bus zum Hotel fahren.

2. Tag: Nach dem Frühstück haben Sie die Möglichkeit um 10:00 Uhr die Neujahrsmesse im Dom zu besuchen, oder die malerischen Gassen der Altstadt zu entdecken. Um 11:00 Uhr findet der Stadtrundgang mit Führung statt. (Mittagspause) Anschließend um 13:30 Uhr Fahrt nach St. Florian. Das Augustiner Chorherrenstift St. Florian ist ein Schatz des österreichischen Barock. Bei einer ca. 1-stündigen Führung (Eintritt € 8,50 extra zu bezahlen) werden Sie die Prunkgemächer, Marmorsaal, Stiftsbibliothek und die Stiftsbasilika sehen. Rückfahrt zum Hotel, Abendessen. Anschließend besuchen wir um 19:30 Uhr das Neujahrskonzert.

3. Tag: Nach dem Frühstück die Rückreise über das Salzkammergut (Traunsee, Fischerkanzel) nach St. Wolfgang (Aufenthalt), weiter über Salzburg auf der Autobahn nach München. Ankunft in München ca. 17:30 Uhr.

Termin: 31.12.2019 – 02.01.2020 **Reise Nr. 502**

Leistungen:
- Fahrt im modernen Reisebus
- Die Übernachtungen (Zimmer DU/WC) mit HP
- Stadtführung Linz
- Eintritt Neujahrskonzert
- Schifffahrt mit Silvester-Galabuffet und Live-Musik

Reisepreis pro Person **€ 398,–**
Einzelzimmerzuschlag € 86,–

Silvester in Passau — DEUTSCHLAND

Stilvoll und genussvoll auf beschwingten Wellen ins neue Jahr

1. Tag: Fahrt über Haag, Mühldorf nach Altötting. Kurzer Aufenthalt. Anschließend Hotelanfahrt nach Suben. Unser Schiff legt am 31.12.2019 um 19:00 Uhr in Passau zu einer Silvesterfahrt ins Donautal ab. Pünktlich um Mitternacht ist unser Schiff wieder in Passau, so dass Sie das nächtliche Spektakel zum Jahreswechsel vom Schiff aus miterleben können. Kulinarisch werden Sie mit einem köstlichen, kalten und warmen Galabüfett verwöhnt. Um Mitternacht wird eine Suppe serviert. Für Stimmung an Bord sorgen verschiedene Live-Musikkapellen. Selbstverständlich darf dazu auch das Tanzbein geschwungen werden. Nach der Schiffsrundfahrt in Passau gehen Sie um ca. 1:00 Uhr von Bord. Übernachtung mit Frühstück im Hotel.

2. Tag: Nach dem Frühstück, um ca. 11:30 Uhr, fährt Sie der Bus nach Passau zu einem ca. 2-stündigen Aufenthalt. Sie haben die Möglichkeit, im Dom St. Stephan um 12:00 Uhr die Neujahrsmesse zu besuchen. Die Rückfahrt um ca. 14:00 Uhr auf der Autobahn über Deggendorf nach München. Ankunft um ca. 17:00 Uhr.

Termin: 31.12.2019 – 01.01.2020 **Reise Nr. 503**

Leistungen:
- Fahrt im modernen Reisebus
- Übernachtung (Zimmer DU/WC) mit Frühstück
- Schifffahrt mit Silvester-Galabuffet und Live-Musik

Reisepreis pro Person **€ 210,–**
Einzelzimmerzuschlag € 18,–

Silvester Bodensee-Lindau — DEUTSCHLAND

Ins neue Jahr auf dem Bodensee mit einer Silvester-Kreuzfahrt – Der Jahreswechsel mit der besonderen Note

1. Tag: Fahrt über Landsberg, Memmingen nach Wangen. Nach einem kurzen Aufenthalt Weiterfahrt nach Lindau zu unserem Hotel im Zentrum am Hafen. Unser Schiff legt am 31.12.2019 um 20:00 Uhr in Lindau zur Silvester-Kreuzfahrt ab. An Bord: Begrüßungsdrink, festliches Buffet, reservierte Tischplätze, Musik und Tanz, Mitternachtsfeuerwerk (bei günstiger Witterung). Nach der Kreuzfahrt gehen Sie um 2:00 Uhr in Lindau von Bord.

2. Tag: Nach dem Frühstück haben Sie die Gelegenheit zum Besuch der Neujahrsmesse in der Marienkirche. Stadtrundgang mit Führung. Anschließend Mittagspause. Die Rückfahrt gegen 14:00 Uhr auf der Autobahn über Memmingen nach München. Ankunft ca. 16:30 Uhr.

Termin: 31.12.2019 – 01.01.2020 **Reise Nr. 504**

Leistungen:
- Fahrt im modernen Reisebus
- Die Übernachtung (Zimmer DU/WC) mit Frühstück
- Stadtführung Lindau
- Schifffahrt mit Silvester-Galabuffet und Live-Musik

Reisepreis pro Person **€ 245,–**
Einzelzimmerzuschlag € 20,–

Alle RADSPORTREISEN auf einen Blick!

Reise Nr. 319
Südchampagne/Burgund
Termin: **22.4. – 28.4.2019**
Reisepreis pro Person **€ 879,–**
Einzelzimmerzuschlag € 210,–

Reise Nr. 316
Dolomiten-Radweg
Termin: **3.9. – 7.9.2019**
Reisepreis pro Person **€ 509,–**
Einzelzimmerzuschlag € 75,–

Reise Nr. 301
Radeln und Wellness
Termin: **23.4. – 28.4.2019**
Reisepreis pro Person **€ 455,–**
Einzelzimmerzuschlag € 58,–

Reise Nr. 322
Bahn-Radweg-Hessen
Termin: **9.9. – 13.9.2019**
Reisepreis pro Person **€ 493,–**
Einzelzimmerzuschlag € 68,–

Reise Nr. 302
Etsch-Radweg
Termin: **1.5. – 4.5.2019**
Reisepreis pro Person **€ 349,–**
Einzelzimmerzuschlag € 47,–

Reise Nr. 323
Elbe-Radweg
Termin: **16.9. – 21.9.2019**
Reisepreis pro Person **€ 623,–**
Einzelzimmerzuschlag € 130,–

Reise Nr. 312
Vorarlberg-Radweg
Termin: **8.5. – 11.5.2019**
Reisepreis pro Person **€ 385,–**
Einzelzimmerzuschlag € 75,–

Reise Nr. 311
Alpen-Adria-Tour
Termin: **24.9. – 28.9.2019**
Reisepreis pro Person **€ 493,–**
Einzelzimmerzuschlag € 52,–

Reise Nr. 320
Veltlin- u. Engadin-Radweg
Termin: **13.5. – 18.5.2019**
Reisepreis pro Person **€ 598,–**
Einzelzimmerzuschlag € 56,–

Reise Nr. 305
Drau-Radweg
Termin: **1.10. – 5.10.2019**
Reisepreis pro Person **€ 449,–**
Einzelzimmerzuschlag € 62,–

Reise Nr. 321
Der Mur-Radweg
Termin: **23.5. – 28.5.2019**
Reisepreis pro Person **€ 445,–**
Einzelzimmerzuschlag € 95,–

Ausführliche Beschreibungen zu den Radreisen finden Sie in unserem Winter- und Radsportreisekatalog 2018/2019 oder im Internet!

reisen-hausstaetter.de ++ www.reisen-hausstaetter.de ++ www.reisen-hausstaetter.de ++

In die Pedale treten ist gesund und macht Spaß.
Besonders dann, wenn es entlang der Strecke
viel zu sehen gibt!

Reisen Hausstätter

E-Mail: reisen.hausstaetter@t-online.de
Oberrainer Feld 28 · 83104 Ostermünchen · Tel. 08067 88 36 66 · Fax 08067 88 36 67

Reisebedingungen!

Sehr geehrter Reisegast!
Es liegt uns sehr daran, Sie als Reisegast mit den von uns angebotenen Leistungen zufrieden zu stellen und Ihnen eine angenehme und erholsame Reise zu bereiten. Dies ist nicht nur unser Bestreben, sondern dies betrachten wir als eine Verpflichtung unseren Kunden gegenüber.

1. Abschluss des Reisevertrages
   Mit Ihrer Anmeldung bieten Sie uns den Abschluss des Reisevertrages verbindlich an.
   Wenn wir Ihre Reiseanmeldung nicht annehmen können, werden wir Sie unverzüglich informieren.

2. Bezahlung
   Bitte den Reisepreis 8 Tage vor Reiseantritt mit Angabe von Namen und Reiseziel mit Reise-Nr. an die genannte Bank überweisen.

3. Leistungen und Preise
   Für den Umfang der vertraglichen Leistungen sind ausschließlich die Leistungsbeschreibungen im Katalog von Reisen-Hausstätter wie die hierauf bezugnehmenden Angaben in unserer Reisebestätigung verbindlich.

4. Reise- und Handgepäck
   Das Gepäck wird kostenlos befördert. Wir haften jedoch nicht für Beschädigungen, Verwechslungen, Diebstahl sowie für im Bus zurückgelassene Gegenstände.

5. Rücktritt und Kündigung
   Wird die Reise infolge höherer Gewalt (z. B. durch Krieg, innere Unruhen oder Naturkatastrophen) erheblich erschwert, gefährdet oder beeinträchtigt, so können sowohl der Reiseveranstalter als auch der Reisende den Vertrag kündigen.
   Muss der Kunde von der Reise zurücktreten, kann er jederzeit einer anderen Person seinen Platz zur Verfügung stellen.
   Der Reiseveranstalter kann bei Nichterreichen der Teilnehmerzahl vom Reisevertrag zurücktreten. Die Rücktrittserklärung wird Ihnen unverzüglich zugeleitet. Sie erhalten den einbezahlten Reisebetrag umgehend zurück.

6. Nicht in Anspruch genommene Leistungen
   Nimmt der Reisende eine Reiseleistung nicht in Anspruch (z. B. Rücktritt, vorzeitige Rückreise oder verspätete Anreise), bemühen wir uns bei den Leistungsträgern um Erstattung der ersparten Aufwendungen und Sie bekommen den Betrag umgehend zurück.

   Eintrittskarten sind von der Rückerstattung ausgeschlossen.

7. Haftung des Reiseveranstalters
   Der Reiseveranstalter haftet im Rahmen der Sorgfaltspflicht eines ordentlichen Kaufmannes für die gewissenhafte Reisevorbereitung
   – für die sorgfältige Auswahl der Leistungsträger
   – für die Richtigkeit der Leistungsbeschreibung
   – für die ordnungsgemäße Erbringung der vertraglich vereinbarten Reiseleistungen und Berücksichtigung der Ortsüblichkeiten sowie der geltenden Vorschriften des jeweiligen Ziellandes und des Zielortes.

Wir haften jedoch nicht, wenn sich die Verhältnisse nach Drucklegung dieses Prospektes wesentlich ändern. Bei wesentlichen nachträglichen Änderungen werden Sie nach Möglichkeit informiert.

Wir haften nicht für Leistungsstörungen bei Leistungen fremder Unternehmer, die lediglich vermittelt werden (z. B. Ausflüge, Fahrt mit Bergbahnen, Sonderveranstaltungen usw.)

8. Pass-, Visa-, Zoll-, Devisen- und Gesundheitsvorschriften
   Der Reisende ist für die Einhaltung der Pass-, Visa-, Zoll-, Devisen- und Gesundheitsvorschriften selbst verantwortlich.

9. Gerichtsstand
   Gerichtsstand ist der Firmensitz des Reiseveranstalters.

10. Allgemeines
    Die Berichtigung von Irrtümern sowie von Druck- und Rechenfehlern bleibt vorbehalten.

Alle Angaben im Prospekt entsprechen dem Stand bei Drucklegung.

Die Fahrzeiten unserer Busse wurden nach durchschnittlichen Verkehrsverhältnissen festgelegt und sind ohne Gewähr. Für Verspätungen und damit entstehende Folgen oder Kosten haften wir nicht.

Änderungen der Reisestrecke oder des Programms aus technischen Gründen oder aus Gründen höherer Gewalt sowie Änderungen von Wagen- und Platznummern müssen grundsätzlich vorbehalten bleiben.

Sollte bei Buchung von ½ DZ kein geeigneter Partner gebucht werden, wird EZ-Zuschlag nacherhoben.

Es gelten die allgemeinen Reisebedingungen für Omnibusreisen.

Auf allen Reisen ist ein gültiges Reisedokument mitzuführen.

Allgemeine Reise-Empfehlungen zu Ihrer Sicherheit

1. Tragen Sie nie das gesamte Geld in einer Tasche oder in einer Geldbörse.

2. Tragen Sie nur das mit sich, was Sie wirklich brauchen (Führerschein, Kreditkarten oder sonstige wichtige Dokumente werden vielleicht nicht gebraucht).

3. Zeigen Sie in der Öffentlichkeit nicht, dass Sie größere Geldbeträge bei sich führen.

4. Behalten Sie stets Ihr Gepäck im Auge. Achten Sie bei Spaziergängen durch die Stadt und bei Besuchen von Museen, Kirchen und Kaufhäusern insbesondere auf Ihre Taschen, Fotoapparate, Videokameras etc.

5. Gehen Sie zu nächtlicher Stunde nicht durch einsame oder schlecht beleuchtete Straßen.

6. Lassen Sie sich nicht auf die Karten- und Würfelspiele ein, die Sie auf der Straße sehen und bei denen man anscheinend sehr leicht Geld gewinnen kann.

7. Viele Hotels bieten zur Aufbewahrung der Wertsachen einen Safe.

Reisen Hausstätter
Oberrainer Feld 28 · 83104 Ostermünchen
Telefon 08067 88 36 66 · Fax 08067 88 36 67
E-Mail: reisen.hausstaetter@t-online.de
www.reisen-hausstaetter.de

Rundreisen
Kur & Wellness
Adventfahrten
Radsportreisen
Musik- & Kulturreisen
Tagesfahrten
Wanderreisen
Silvesterreisen
Skireisen

Flatter-Ulme
Baum des Jahres 2019

Wir wünschen sichere und sorglose Tage auf den Reisen
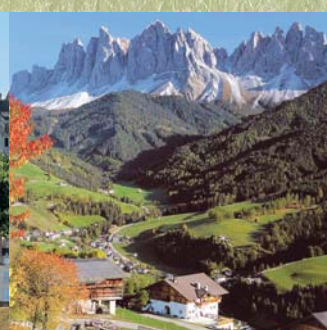
Reisen Hausstätter